https://argentoteca.blogspot.com

ELSA DANIEL CONFIESA

"ESTOY EMPEZANDO A SENTIRME SOLA"

ESCRIBIR lo que uno siente es algo que siempre me resultó difícil. Recuerdo que cuando era niña había comenzado a redactar un diario donde asentaba todo lo que hacía, mis preocupaciones, mis esperanzas. Después lo abandoné. No sé. Quizás porque no soy muy constante o porque me gusta soñar demasiado. Hacer y decir las cosas con la mente y retenerlas dentro de ella es una tarea a la que dedico muchas horas sin darme cuenta a veces que la realidad me urge. Por eso, escribir yo misma qué me está

https://argentoteca.blogspot.com

ocurriendo en estos momentos es un ejercicio que me va a costar bastante. Pero ustedes sabrán comprender que cuando una mujer se confiesa, es capaz de quemar con sus palabras el papel en el que está escribiendo. Y digo esto porque soy muy franca. Quizás demasiado, sí. Hay hombres que no entienden el valor de la franqueza en una mujer, por eso nunca llegarán a ser compañeros, aunque parezcan buenos padres, novios o esposos.

Entiendo que es difícil para el público desligar —en mi caso particular— a la Elsa Daniel actriz de la Elsa Daniel mujer y madre. Por eso todos me preguntan, ¡y si supieran cuánto agradezco esa preocupación!, si volveré a casarme..., y de hacerlo, si será otra vez con mi ex marido. Bueno, no es una pregunta fácil, pero algo muy importante está cambiando dentro de mí. Todavía no sé qué es, ni cómo explicar ese cambio. Mi hija Roberta es, ustedes lo saben muy bien, el motor que me impulsa a sobrellevar muchas veces la pesada carga de la incomprensión de alguna gente y los amigos, pero no de todos, porque algunos consiguieron con sus palabras de aliento lo que a veces no ha podido hacer una caricia, un beso... Sin embargo, estoy empezando a sentirme sola. Pero quiero que comprendan que se trata de una soledad que nada tiene que ver con el profundo cariño que siento por mi hija y los pocos pero muy buenos amigos que he tenido siempre en los momentos más difíciles o felices. Sí, ya me imagino lo que están pensando, que esa soledad se cura con el matrimonio. No sé. ¡Tengo miedo! ¿Y saben por qué? Porque sentirse sola estando casada es el

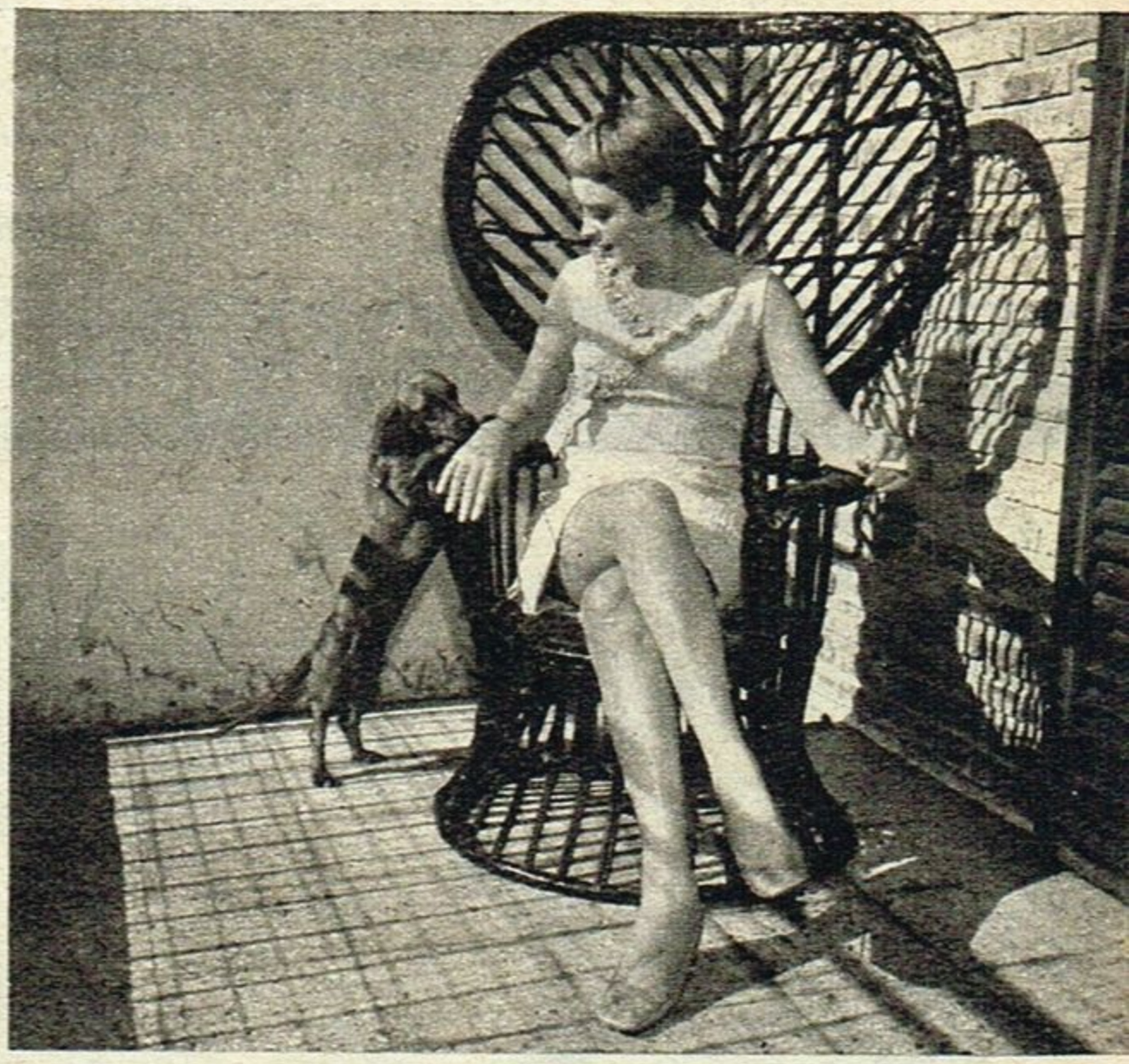

peor de los males. Para mí significa algo así como un suicidio. Lento e inexorable.

La vida me ha hecho muy cautelosa y hasta exigente. Si he de casarme otra vez, será con quien reúna estas tres condiciones: "sinceridad absoluta, inteligencia sana y comprensión abierta". ¿Puede ser difícil encontrar a un hombre así? Yo creo que no. Quizás esté muy cerca de mí. Con esto quiero decir que tengo fe, pero eso no me está impidiendo sentirme cada vez más sola. ¡Por Dios!, ¿qué pasará si pierdo esa fe?... No, creo que antes habré de encontrar al compañero ideal para toda mi vida. Estoy seguro.

https://argentoteca.blogspot.com

Año IV - Nº 301 - 30 de abril de 1969
BELGRANO 624 - T. E. 30-7891 - Bs. Aires
Editor responsable: EDITORIAL Julio Korn S.A.
Registro de la Propiedad Intelectual: Nº 991.864
Redacción y Publicidad: 5º piso
Administración: 7º piso
Distribuidora para interior y exterior:
B. Bertrán e Hijos S. R. L.
Director-editor: Julio Korn
Distribución Capital:
Distribuidora Priccolo S.C.A.
Florida 143 - Piso 9º - Of. F
Adherida al "Instituto Verificador de Circulaciones"
DIRECTOR: RAUL ALVAREZ

SUGERENCIAS Y POLEMICAS

EL fabuloso crecimiento de la televisión mundial, los millones de receptores que diariamente se multiplican, hacen que lo que en un principio fuera tomado como "nuevo medio de entretenimiento" se haya convertido en vehículo de ideas, en "arma" de un poder sin precedentes por sus posibilidades didácticas, de formación o... de deformación. Entidades culturales de todo el mundo, e incluso voceros de diversos gobiernos, hacen constantemente "sugerencias" sobre numerosos problemas relacionados con la TV. Ello prueba la preocupación que despierta en quienes se sienten con obligación de cuidar la salud mental de los telespectadores. Hace días, Eduardo Frei, presidente de la hermana república de Chile, manifestó a los delegados al Seminario de Educación y Transmisión por Satélite para la Integración Latinoamericana "su preocupación por el aumento de las películas de violencia en la televisión chilena". En Venezuela, el gobierno y agrupaciones culturales están tratando de "elevar el nivel" de lo que allí llaman "teleculebras", refiriéndose a telenovelas donde, según esas fuentes, sólo se muestran "lágrimas y más lágrimas, adulterio, maldad, traición y violencia". Naturalmente, todas las sugerencias que hasta ahora se hicieron fueron realizadas de modo de no "provocar denuncias contra la violación de la libertad de expresión". También en USA la Equal Employment Oportunity Commission, entidad del gobierno federal encargada de que no se produzcan discriminaciones raciales en el sector laboral, ha hecho severas advertencias a productores de cine y TV por no incluir o poner trabas a actores negros. Por todas partes "sugerencias" que crean polémicas y que, en fin de cuentas, son una prueba más de la importancia extra-artística lograda por la TV en su corta historia.

LEA EN EL PROXIMO NUMERO DE TV GUIA

UN NUEVO MUNDO AGUARDA A CLAUDIA Y NITO MORES

https://argentoteca.blogspot.com

Descubra como yo, que **ningún** polvo limpiador puede ofrecerle todas las ventajas que le brinda **DUPLEX!**
Tiene una **positiva** doble acción:
1) PULE; 2) DESENGRASA.
Y otorga al aluminio un brillo fabuloso!
Si además de **todo esto . . .**

DUPLEX

es mejor y cuesta menos!

https://argentoteca.blogspot.com

DE TODAS PARTES Y DE TODO UN POCO...

EL GRAN JEFE FRANK

El exótico "sombrerito" que luce el siempre vigente Frank Sinatra tuvo un motivo muy especial: la reunión de caridad celebrada en California a beneficio de unas poblaciones indígenas, y que contó con la especial animación del célebre cantante.

¿FICCION O REALIDAD?

Ben Gazzara y Katherine Crawford han "sido" varias veces novios, debido a exigencias televisivas Ahora, la realidad empieza a equipararse con la ficción. Vaya donde vaya el astro de "Alma de acero", ahí está su rubia acompañante. ¿Matrimonio a la vista?

NADA DE SUPERSTICIONES

La británica Sharon Tate ha sido designada para formar pareja con Vittorio Gassman, en una nueva película que se filmará en Roma bajo el sugestivo título de "13". Aunque aún resta mucho por grabar, el numerito parece haberles acercado mucha suerte. Y hasta la posibilidad de iniciar un ruidoso romance.

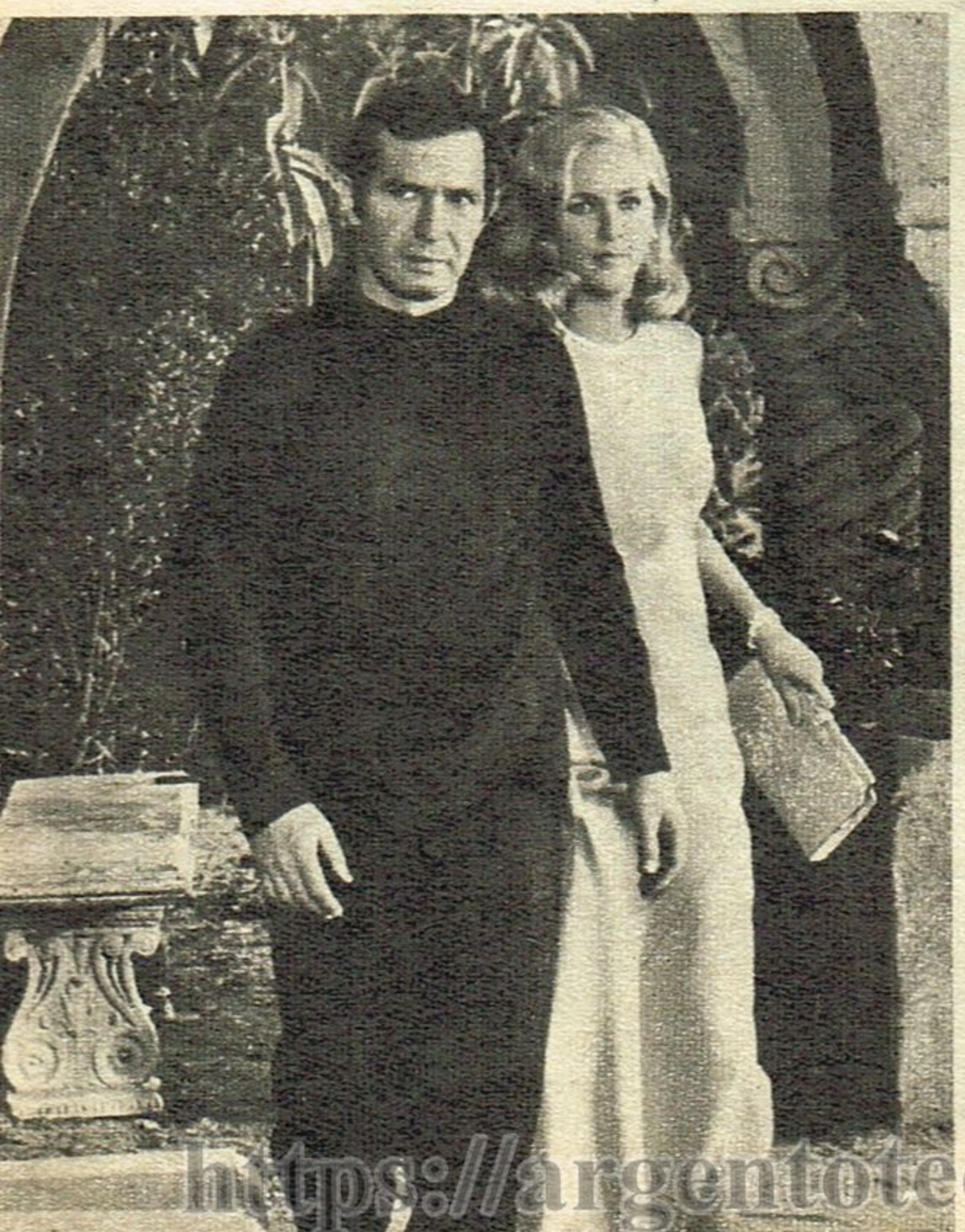

https://argentoteca.blogspot.com

PLACERES

El propio Fred Astaire lo ha expresado: "Uno de mis grandes placeres es concurrir a los mejores restaurantes del mundo". Por eso nadie se sorprendió cuando el veterano Fred apareció en compañía de su hija Ava, dispuesto a inaugurar un novedoso local londinense.

FORTALECIDO NOVIAZGO

Luego de haber finalizado su labor en un reciente filme, donde también actúa Salvatore Adamo, se ha fortificado el noviazgo que mantienen Romina Power, hija del célebre Tyrone, y el modernísimo cantante itálico Al Bano. Según ellos mismos, "el casamiento no tardará en llegar"..

IMPACTO FULMINANTE

Un rutilante suceso significó, para Peter Graves, su reciente visita al show de Dean Martin. El galán de "Misión imposible" se reveló, en pocos minutos, como un eximio comediante, poniendo de manifiesto una simpatía casi sorprendente.

COMO SIEMPRE... SOFIA

Tras la comentada pausa artística, a raíz de su publicitado alumbramiento, Sofía Loren se ha reintegrado a las reuniones más importantes que celebra periódicamente el "alto mundo" del espectáculo. Eta, su más reciente aparición, se debió al estreno del filme "Viola, violín y violeta de amor", que se efectuó en Roma.

https://argentoteca.blogspot.com

LIPORACE:

MEDITACION ENTRE RASCACIELOS

NO hace mucho realizamos una entrevista a Enrique Liporace, relacionada con los rumores que corrieron respecto a una definitiva ruptura con Soledad Silveyra. Liporace nos dijo que estaba a punto de viajar a Nueva York; que, lo mismo que Soledad, se había entregado por completo al trabajo, y ello, sin duda, había contribuido a separarles.

Ahora nos llegan noticias suyas desde los Estados Unidos, y a través de ellas comprobamos que la profesión sigue poniendo distancia y convirtiendo, posiblemente, en definitiva la separación de la pareja. Liporace ha ido a Nueva York para grabar una serie de programas para un canal latino de esa ciudad. Hasta allí habían llegado ecos de su labor en teleteatros como "Ella, la gata" y tantos otros, que le brindaron innegable popularidad. Parece que los directivos del canal de lengua castellana quieren hacer una experiencia con actores argentinos, que podría convertirse en un éxodo si resultara. Cuando finalice su labor, Liporace retornará a Buenos Aires con experiencias adquiridas en aquel medio, que piensa poner en práctica, produciendo incluso programas. Actuará también en "Teatro como en el teatro" y en una comedia a estrenarse en el Instituto de Arte Moderno. Ese alejamiento y su soledad entre los millones de seres que pueblan Nueva York le habrán también servido para, con la perspectiva de la distancia y el tiempo, ver más claro respecto a Soledad Silveyra.

https://argentoteca.blogspot.com

"YA SUPERAMOS LOS MALOS MOMENTOS"

POR séptima vez Carmen Sevilla llegó a Buenos Aires, en compañía de Augusto Algueró, su esposo. Siete veces se ha presentado en la Argentina y cada vez que lo hace comprueba que un inmenso público sigue fiel a su recuerdo y vuelve a aplaudir con el mismo entusiasmo una labor plena de encanto y personalidad. Carmen nos dice:

—Desgraciadamente esta tiene que ser una visita muy breve... He viajado exclusivamente para presentarme con Augusto en Canal 13, actuando en "Sábados Circulares" de "Pipo" Mancera, y en "Casino". Pero dejo las bases para un pronto retorno, ya que, casi seguro, actuaré en un escenario porteño. Existen dos proposiciones muy interesantes para protagonizar comedias musicales. Tanto a mí como a Augusto nos encantaría pasar aquí una larga temporada, ¿verdad? —dice dirigiéndose a su marido.

—¡Claro que sí! —responde Algueró, y añade—: Ahora el problema no son las distancias, ya que en 13 horas de avión estamos en Buenos Aires, sino el mucho trabajo que tenemos en España. Yo acabo de dirigir el Festival de Eurovisión, una labor de mucha responsabilidad, ya que fueron millones los telespectadores que presenciaron el programa. También acabo de terminar la música de "El irreal Madrid", un filme para la TV, en colores, con un desfile al estilo "Europa de noche", y ahora estoy preparando nuestra presentación en "Galas del sábado".

(Continúa en la pág. siguiente)

https://argentoteca.blogspot.com

CARMEN SEVILLA Y ALGUERO, CADA VEZ

(Viene de la pág. anterior)

—"Galas del sábado" —aclara Carmen— es uno de los programas de TV más importantes de España, en el cual debemos actuar a nuestro regreso. La verdad es que no tenemos un minuto de descanso. Yo acabo de filmar "Un adulterio decente", una película inspirada en la obra de Jardiel Poncela, con un gran reparto: Fernando Fernán Gómez, Manolo Gómez Buhr, Jaime de Mora y Aragón. Hago un personaje de comedias, pero canto dos canciones de Augusto. Y ahora tenemos que hacer una serie de "galas"; actuar en el "Pavillón", de Madrid; filmar un programa en Zurich, para la TV suiza... Y en setiembre debo protagonizar

https://argentoteca.blogspot.com

MAS UNIDOS POR EL ARTE Y EL AMOR

una película muy importante, dirigida por Rafael Gil...

—Ya vemos que les espera una enorme labor en 1969. Pero el público, aparte de lo profesional, quiere saber qué novedades "íntimas" han surgido en su matrimonio... Se dijo por aquí que el año pasado sufrieron una increíble racha de mala suerte: se les incendió varias veces la casa; Carmencita se dislocó una pierna en una caída...

—¡Es cierto! —exclama Carmen—. Fue algo increíble. Tres veces tuvimos incendio en la casa de la Avenida Generalísimo. Y le tomé tal antipatía a ese piso que Augusto, para que viviese tranquila, hizo construir una hermosa casa en la Colonia del Viso, en las afueras de Madrid, con jardín, piscina. En fin, con todas las comodidades... Y allí vamos ahora a irnos a vivir. Además, en una casa como esa disfrutará mucho nuestro hijo, Augustito, que va a cumplir cinco años, y ahora lo dejamos en el colegio. Puedo asegurarles que ya superamos los malos momentos. Ahora no podemos quejarnos. Creo que el ideal para un matrimonio es que, aparte del cariño y la comprensión mutua, les una su carrera... Y eso ocurre con nosotros. Lo único que ruego es que toda la vida siga igual.

Y las sonrisas de felicidad de ambos hace suponer que no volverán a existir en su futuro tormentas de ningún tipo.

https://argentoteca.blogspot.com

¡REAPARECIO!

vosotras

¡MAS

vosotras

QUE

NUNCA!

https://argentoteca.blogspot.com

TRAS EL SUSTO, REPOSO ABSOLUTO

—OCURRIO de la manera más impensada. Estaba conversando en un teatro de Rosario con Olinda Bozán y Alberto Castillo y, de pronto, se puso muy pálido, se mareó y terminó por desvanecerse.

Raquel Alvarez, la amabilísima señora de Juan Carlos Altavista, refería de esta manera el susto que

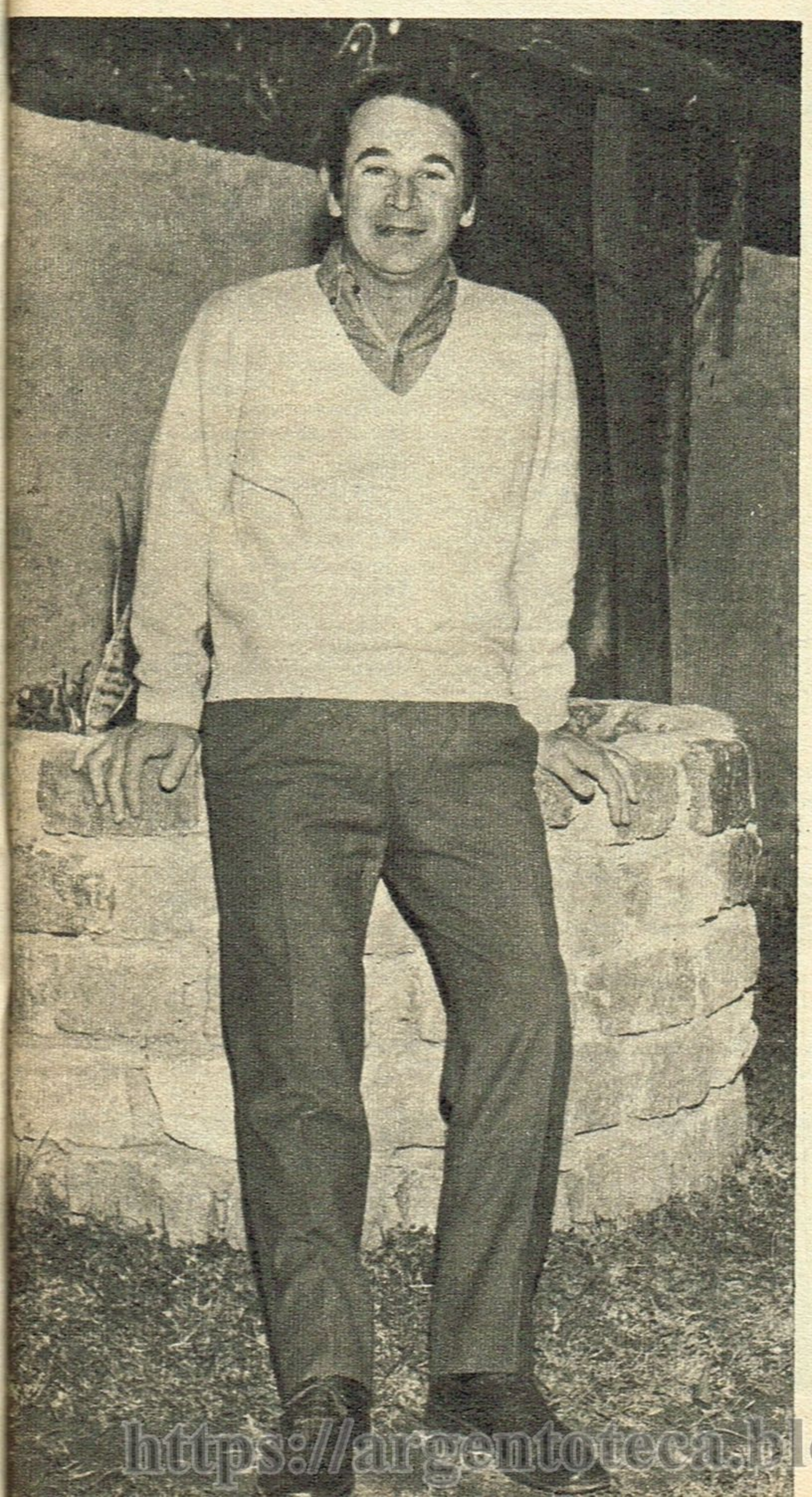

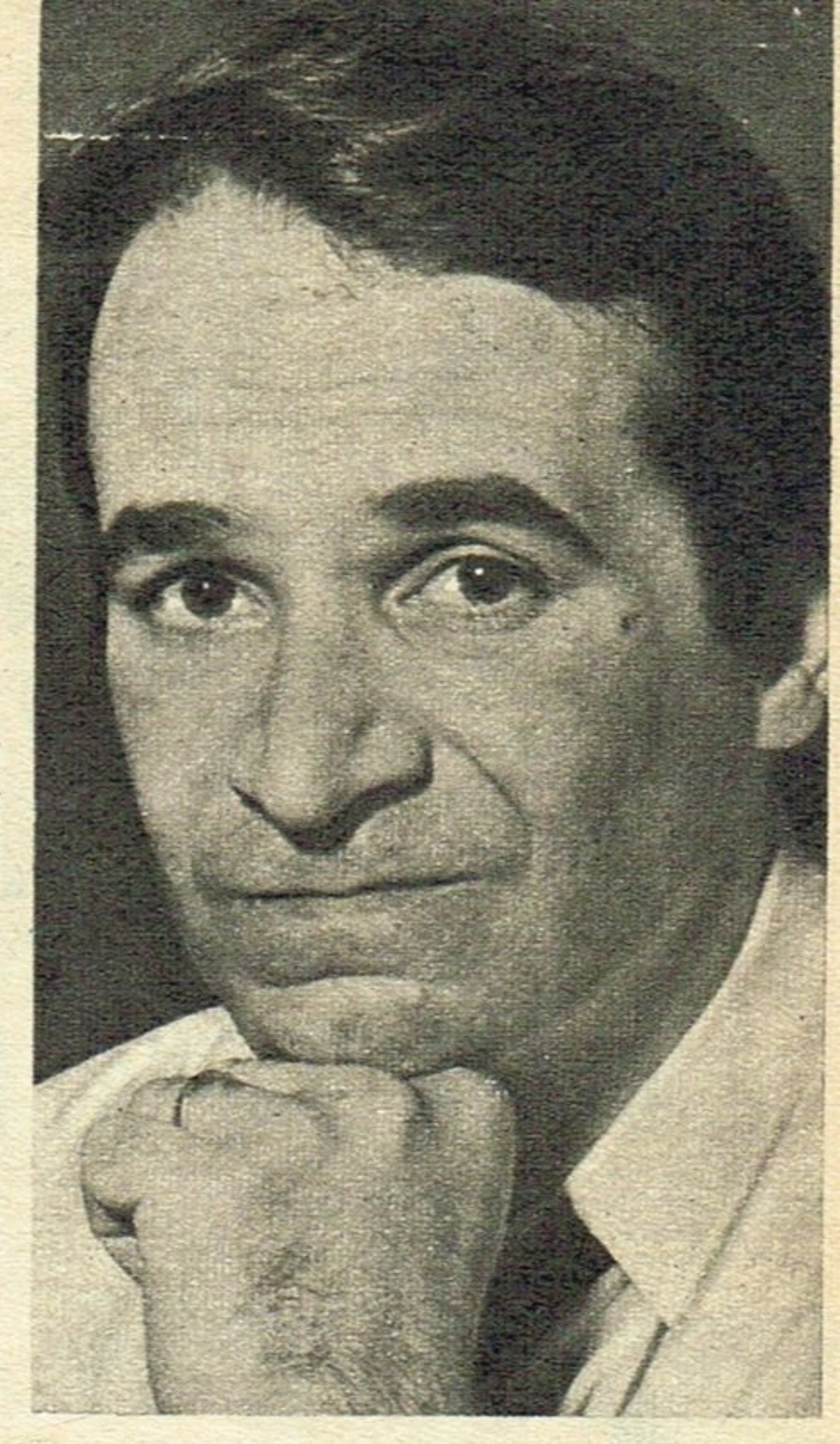

le había dado su esposo; mientras, éste la escuchaba atentamente, dispuesto a obedecer la orden de su médico particular, que le había dado: "reposo y silencio" absolutos.

—Inmediatamente —volvió a comentarnos Raquel— dispusimos todo tipo de análisis y varios electrocardiogramas. Me asusté muchísimo, lógicamente, porque pensé en alguna lesión seria. Pero felizmente los resultados de la atención ya nos empiezan a tranquilizar a todos.

Después de un buen rato nos dimos un gusto. Una pregunta muy simple, pero bien directa, ya que fue personalmente al propio Juan Carlos Altavista:

—¿Y..., cómo se siente?

—Ahora, gracias a Dios, bastante bien. Incluso he podido controlar mis nervios, que supuse como mi peor contra para aguantar el reposo obligado. En estos momentos estoy bien serenito. Sé que tengo para unos cuantos días, pero después de todo no me vendrán mal. El trabajo de los últimos tiempos ya era casi extenuante. Pasarme dos días sin dormir era lo más común...

https://argentoteca.blogspot.com

Siro, Elena Cruz y Rodolfo Ranni, de "Matrimonios...", estuvieron "en vivo".

"Los Telecataplum", animando el show artístico del aniversario de Canal 12.

GRATA FECHA PARA EL VIDEO RIOPLATENSE

Lola Falana, muy aplaudida, dio dimensión internacional a la velada de gala.

EL séptimo aniversario de Canal 12 de Montevideo sirvió para refirmar el grado de amistad que siempre ha existido y existe en el video rioplatense. Varias fueron las delegaciones de países vecinos que viajaron especialmente a Montevideo, pero la argentina fue la más nutrida y la que más se destacó. En los lujosos salones del Parque Hotel se realizó un gran show artístico transmitido por televisión, que fue conducido por los cómicos "Cacho" y "Trotta" y el elenco de "Telecataplum"; pero el número que acaparó más aplausos fue la cantante Lola Falana. El director general de Canal 12, Horacio Scheck, junto a Jorge Nelson Mullins (director artístico) y Juan C. Infante (administrador de ventas), saludaron a nuestra delegación, integrada por Mario Gómez y Bernardo Murray (Canal 7); Samuel Yankelevich, h. (Canal 9); Darío Castel (Canal 11); Francisco Fernández Turá (Canal 13), y destacadas figuras como Adolfo Stray, Olga Zubarry, Ernesto Bianco, Fernando Siro, Elena Cruz, Oscar Casco, Atilio Marinelli, Aída Luz, Enzo Viena, Eddie Pequenino, Marcos Zúcker, Mariano Mores, Fernando Ochoa, Roberto Galán, Gerardo Sofovich, Carmen Morales, Tita Gutiérrez, Alberto Olmedo, Calígula, Marcela López Rey, Rodolfo Ranni y otros. Fue una fiesta que destacó la hermandad que une a la televisión latinoamericana.

Darío Castel. Galán, Pequenino, "Charola", Tita Gutiérrez y otros: cordialidad.

Detrás. "Telecataplum". Delante, un curioso Topo Gigio realizado con flores.

https://argentoteca.blogspot.com

NUEVO!

LAVARROPA PULOIL

* Espuma reforzada.
* Mágico poder blanqueador.
* Perfuma suavemente su tarea.
* **ENVASE HERMETICO E IMPERMEABLE.**

https://argentoteca.blogspot.com

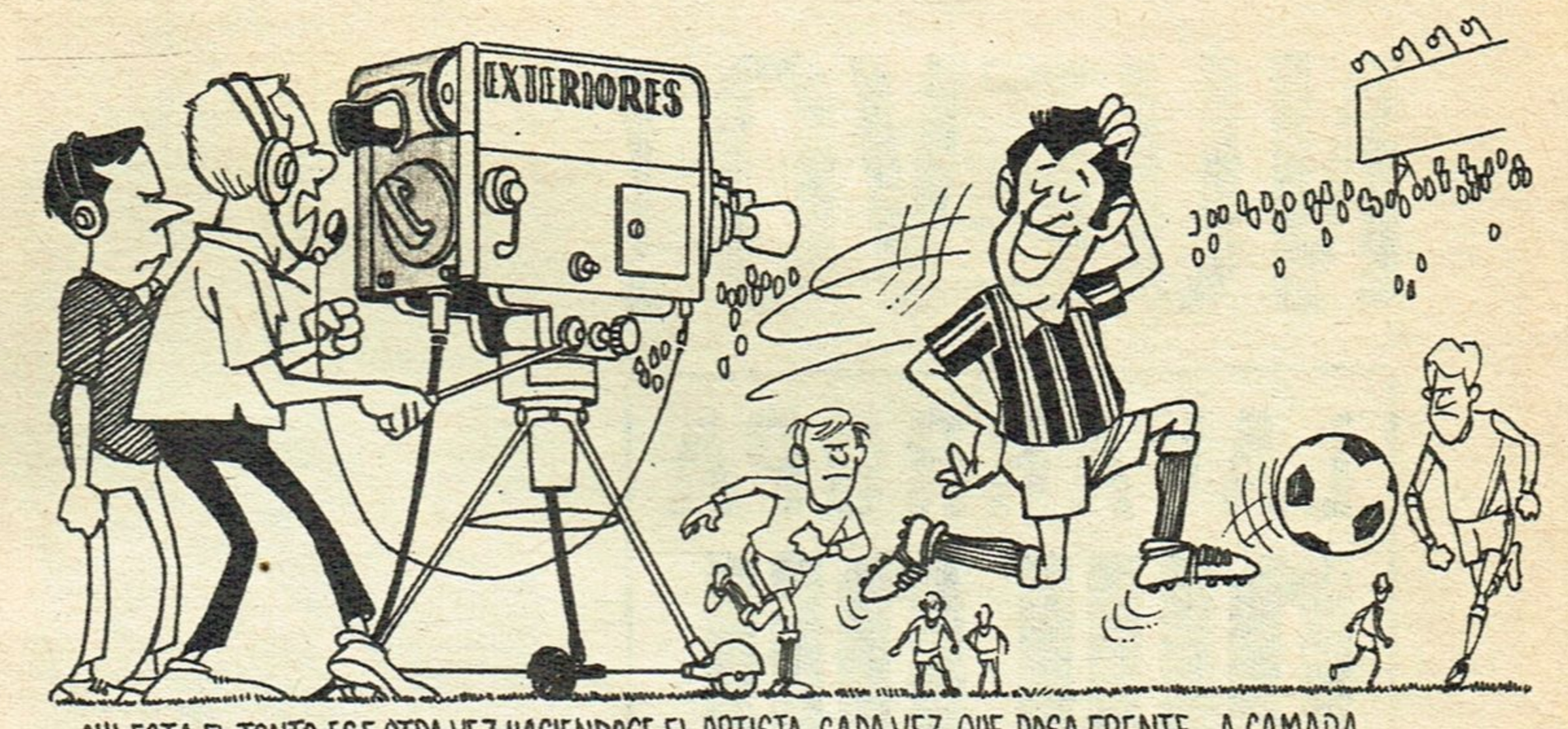

-AHI ESTA EL TONTO ESE OTRA VEZ, HACIENDOSE EL ARTISTA, CADA VEZ QUE PASA FRENTE A CAMARA...

https://argentoteca.blogspot.com

ALTO SECRETO

"BUSCANDO MI OTRA MITAD" será el título de un nuevo ciclo que tiene en preparación el Canal 9. Basado en una especie de "SOS sentimental", para gente sola, contará con la animación de ANSELMO MARINI, y se proyecta emitirlo de lunes a viernes, a las 14, con una hora y media de duración.

★

A fin de incorporarlo a la programación sabatina de junio, a la tarde, por Teleonce, el productor Ricardo Kleinman realizará un programa musical íntegramente dedicado a la juventud, con la actuación de los conjuntos **"PINTURA FRESCA", "LA JOVEN GUARDIA"** y **"7ª BRIGADA,"** además de **LITO NEBBIA, VICO BERTI,** y, una vez por mes, la presentación de artistas extranjeros.

★

También Canal 13 tendrá a su cargo -junto con la telemisora oficial- las transmisiones de los encuentros a disputarse, en México, por el **MUNDIAL DE FUTBOL 1970,** que se recibirán vía satélite. Ambas emisoras deberán confeccionar tres meses antes un "fixture" determinando qué partidos televisará cada una, ya sea en directo o en video-tape.

★

ERICA WALLNER acaba de suscribir contrato con Teleonce, por el cual se sumará, como protagonista, a la telenovela **"MINI, EL ANGEL DEL BARRIO",** encarnando a la esposa de José María Langlais. Su labor tendrá dos meses de duración.

★

El próximo día 19, Canal 13 habrá de poner en pantalla, en su espacio de "El Mundo del Espectáculo", la recordada película "DOCE HOMBRES EN PUGNA", con Henry Fonda, E.G.Marshall y Lee J. Cobb, bajo la dirección del laureado Sidney Lumet.

★

Para el mes de junio prepara el canal de San Cristóbal una total renovación del elenco musical del ciclo "Domingos 69". El día 1º se producirá el debut de Baffa-Berlingieri, Roberto Goyeneche, Marián Farías Gómez y Horacio Guarany, y el retorno de Juan D'Arienzo y su orquesta.

★

Para la próxima semana se aguardan algunos cambios en las esferas ejecutivas de Canal 13. Los mismos serían promovidos por razones de reestructuración interna.

https://argentoteca.blogspot.com

Dos cunas... Dos sangres...
Dos mundos...Y en verdad,
sólo un hombre y una mujer.

Una apasionante historia de amor, egoísmo e incomprensión, escrita por **CELIA ALCANTARA.**
Con

ELIZABETH KILLIAN
ENZO BELLOMO
ANTONIA HERRERO
JOSE MARIA LABERNIE
ZULEMA SPERANZA
MARUJA GIL QUESADA
JOSE CANOSSA
MARUJA MAS
Y la actuación especial de
LUIS MEDINA CASTRO

Ya fue el Heredia Gitano!

LUNES A VIERNES 14.00
TELEONCE

https://argentoteca.blogspot.com

RUMORES, SECRETOS, CHIMENTOS, NOVEDADES...

Nuevamente puede verse a Susana Brunetti con un conocido automovilista con quien saliera años atrás. ¿Siempre se vuelve al primer amor?

TITO LUSIARDO, UNA de las figuras más "ahorrativas" del ambiente artístico, prometió a viva voz un gran asado para todos sus amigos. La ceremonia sería para celebrar el buen momento económico por el cual atraviesa el actor. Por ahora sus amigos dudan que se produzca.

FUERON VISTOS EN VARIAS oportunidades, alejados de los lugares que suelen frecuentar por cuestiones profesionales, Manuel de Sabatini y Mónica Randall. Ambos charlan y charlan, mirándose siempre a los ojos. Para muchos, se avecina un ruidoso romance.

●

Renovó su contrato con una grabadora don Osvaldo Pugliese. Aquí lo vemos firmando el contrato respectivo, con Santos Lípesker y Hugo Persichini, ejecutivos de la empresa. El maestro declaró que pronto volverá a la TV con un nuevo conjunto orquestal.

EN DESLUMBRANTE AUTOMOVIL azul suele verse al barbado Anibal Uset, siempre acompañado de jovencitas que aspiran convertirse en estrellas. Algunos aseguran que el coche no es de él sino del productor Délfor Beccaglia, quien se lo presta cuando no lo necesita.

EN PERSONALISIMA CARTA a un amigo argentino, el españolísimo Raphael le manifestó que, en su próximo viaje a Buenos Aires pretende no tener ningún disgusto con los periodistas especializados de nuestro medio. Dijo que tratará de ser muy cortés con todos los del gremio.

A MEDIADOS DE JULIO llegará a Buenos Aires la cantante italiana Nada. La juvenil intérprete, una de las últimas revelaciones lanzadas por los promotores artísticos europeos, es la creadora del tema "Che fredo fa". La contrataron la semana pasada en Roma. Estará en varios canales.

LARGAS Y SECRETISIMAS charlas está manteniendo últimamente Délfor con sus colaboradores humorsticos. Quiere crear un muñequito, a la manera del Topo Gigio o Provolino, el cual será incorporado a sus audiciones. Ya le buscó un nombre: "Corchito".

CANAL 9 TIENE PENSADO levantar, a breve plazo, el ciclo que anima Mirtha Legrand. En tal espacio iría un nuevo pro-

(Continúa en la pág. siguiente)

https://argentoteca.blogspot.com

RUMORES, SECRETOS, CHIMENTOS, NOVEDADES...

(Viene de la pág. anterior)

grama humorístico de los talentosos hermanos Sofovich. En el mismo tomarían parte muchas de las figuras de "El Botón", pero la base argumental sería distinta.

TOTALMENTE RONCO TERMINO Nicolás Mancera la dirección de los ensayos que se llevaron a cabo en el teatro Idolo. Para remediar el problemita, fue necesario que el queridísimo doctor León Elkin le aplicara varias inyecciones especiales.

IMPORTANTE NEGOCIO televisivo concretó recientemente Antonio Carrizo en México. A consecuencia del mismo, le quedaron varios millones de ganancia neta, que muy presurosamente se ocupó de depositar en un seguro banco de Nueva York.

MILVA SERA OTRA DE las figuras que llegarán a nuestro país en los próximos meses. La cantante ya estuvo entre nosotros hace dos años y siempre quiso volver aquí para conocernos un poco mejor. Irá primero al festival de Benidorm y luego rumbeará para estos pagos.

FUE UNA SIMPLE CONFUSION la que hizo concurrir a Mariquita Gallegos al consultorio de un afamado médico de señoras. Por el momento, no habrá visitas de la sigüeña en el hogar de la familia Mareco. Sin embargo, ellos parecen tener muchas ganas de que ocurra.

"EL NEGRO FAUSTINO" se acaba de desvincular del elenco de "La baranda". Inmediatamente después de que eso ocurriera, recibió una propuesta de los responsables de "El botón", para que se sume al elenco del 9. Por ahora están discutiendo el "cachet".

LA ACTRIZ-CANTANTE María Vaner niega terminantemente ser una imitadora de Leonardo Favio. Sin embargo, hay cosas que parece que fueran un calco de las que realiza Leonardo. Ahora, por ejemplo, se irá a cantar a la capital chilena. ¡Qué casualidad!

EL CANTOR CLAUDIO BERGE, que está actuando con gran suceso en el ciclo "Siete notas para el tango", se encuentra inmensamente feliz. Y no es para menos: está de novio, se lleva maravillosamente bien con la joven y está por aparecer su primer "long play".

UN PRODUCTOR de la televisión local asegura que, en Los Angeles, cuando dijo que era argentino le respondieron "el país de Libertad Leblanc". Los filmes de L.L. se exhiben con gran éxito en el "Down Town", de esa ciudad norteamericana.

A PROPOSITO, el galán latino más conocido por aquellas latitudes, según fuentes dignas de crédito, es Jorge Salcedo. Lo insólito es que Jorge no lo sabía, como tampoco que sus últimas películas se difunden allá.

UN NUEVO REPERTORIO y su gran simpatía han hecho que Pedrito Rico fuera "hit" a sala llena, durante una semana, en la lujosa "boîte" "Millon Dollar", de California. Pedrito dice que quizá venga para agosto. Le ofrecen actuar en Canal 9.

Pinky aprovecha al máximo los últimos meses de la "dulce espera". Por eso es frecuente verla en distintas reuniones nocturnas del ambiente con la misma vitalidad de siempre. Aquí, con Daniel Riolobos y la "cubanísima" Amelita Vargas.

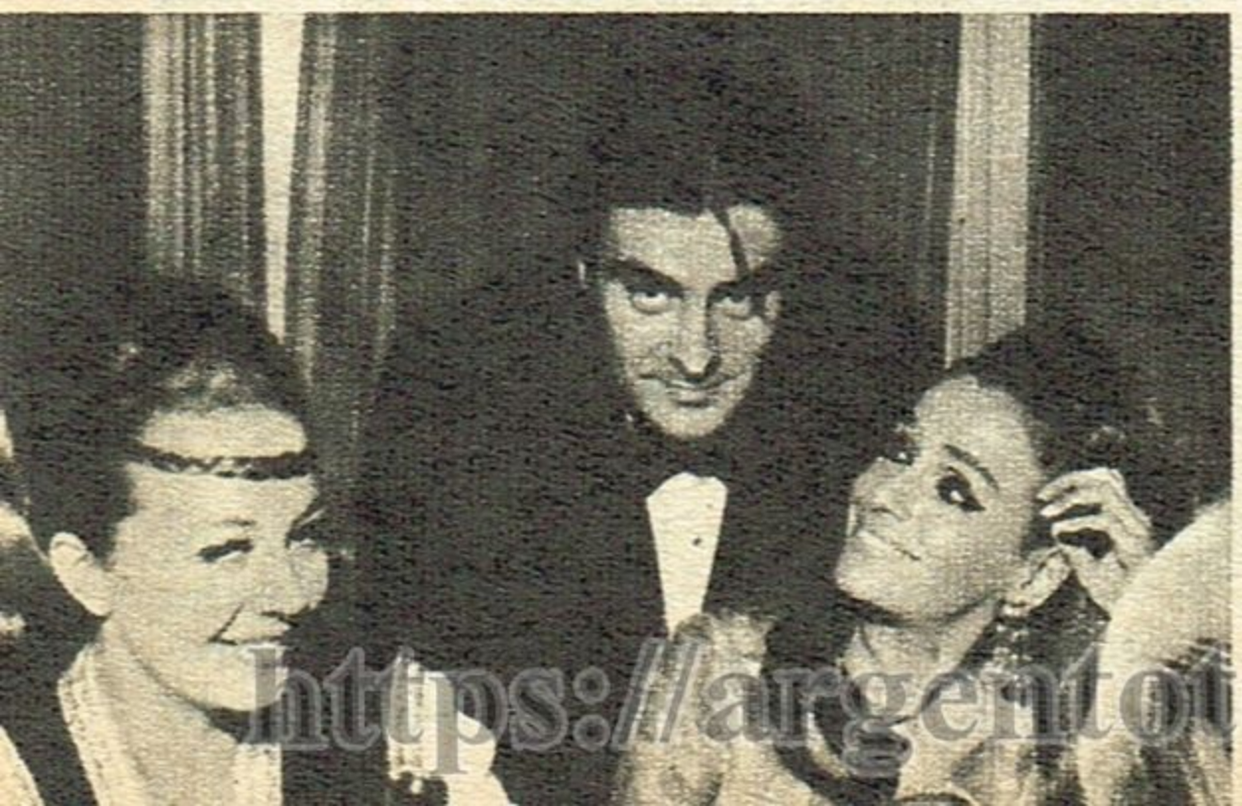

Al salir del teatro en que actúan, Julia Sandoval y Alberto Marino decidieron festejar el suceso en una cantina boquense. Y grande fue la sorpresa cuando en la misma se encontraron con Mónica Grey y David Naró, amigos de ambos.

https://argentoteca.blogspot.com

Se conocieron en España y se reencontraron en Buenos Aires. El "rey" Palito Ortega y Manolo Escobar, ídolo europeo, hablaron de sus respectivas familias, carreras, y hasta formalizaron un ambicioso proyecto en común.

En "La tuerca", Delfor Medina debía levantar una pesa de utilería. Pero Alberto Anchart (h.), para gastarle una broma, la cambió por una de verdad. Medina, demostrando su buen estado físico, prosiguió sin inmutarse.

Beto Cabrera y Mario Sánchez ("Dúo de dos"), solucionaron el problema de trasladarse en un mismo día a varias localidades del interior con la compra de una avioneta. Ambos obtienen gran éxito en "El paquete del dúo".

Se llaman "Las Moneditas" y cantan muy bien. Son cuatro hermanitas (Susy, Marcela, Cecilia y Claudia) que conquistaron a la teleplatea en "El circo de Marrone" y ya grabaron dos "simples" con canciones educativas.

EN LOS ULTIMOS TIEMPOS, las cadenas radiales estadounidenses dan gran importancia a los temas musicales de Latinoamérica. Y dicen que la canción más difundida es nada menos que "Una muchacha y una guitarra", cantada por Sandro.

●

La modelo Beba Lorena sigue agregando galanes a su larga lista de enamorados. Ahora ha tocado el turno a Miguel Fernández, gerente de una conocida casa de "haute couture"... para caballeros. No se separan ni un instante.

MUCHA GENTE SE preguntará dónde está Nelly Omar. Bueno, la siempre recordada intérprete del tango debutó, hace dos semanas, con gran suceso, en el restaurante "Buenos Aires", famoso local enclavado en el corazón de Hollywood.

NADA MENOS QUE VEINTICUATRO horas ininterrumpidas frente al micrófono estuvo Orlando Marconi. Lo hizo a total beneficio de entidades benéficas, por Radio Libertad. De esta manera, Orlando pudo darse el gusto de ser "record" de récords.

A.L.P.I. AGRADECIO LA FELIZ iniciativa de Nené Cascallar de incluir en su teleteatro "El amor tiene cara de mujer" una secuencia referida a la poliomelitis y a la campaña de vacunación. Es la primera vez que en una obra de ficción se realiza una labor en beneficio de la comunidad.

PARTIO A ESPAÑA Bingo Reyna, el destacado intérprete de temas modernos en guitarra. Allí actuará en la televisión

(Continúa en la pág. siguiente)

https://argentoteca.blogspot.com

RUMORES, SECRETOS, CHIMENTOS, NOVEDADES...

(Viene de la pág. anterior)

El estilo de Matt Monro no impide que profese gran admiración por el tango. Sabiendo esto, el Sr. Jusley, de "Odeón", lo acercó a Rafael Rossi, Alfredo de Angelis y otras figuras señeras de nuestro "tres por cuatro".

madrileña y en una importante cadena de hoteles de Mallorca. Luego viajará a Inglaterra, donde grabará varios temas.

CON GRAN CARIÑO LUCE Julia Sandoval, casi a diario, un impactante cinturón-cadena, laboriosamente trabajado en plata. El mismo es obsequio de un apuesto caballero que en breve plazo podría dar el batacazo de una boda con la estrella.

ENORME INTERES LE HA despertado la caza a Paula Gales. No hay fin de semana en el cual la cantante no se ausente al interior de la provincia de Buenos Aires, en busca de las presas que pueda abatir con su rifle recientemente traído desde los Estados Unidos.

ALEGREMENTE ABOCADA a la redecoración de su antiguo domicilio, el de la calle Malabia, se encuentra actualmente Pinky. Como se recordará, el amplio departamento lo había alquilado antes de irse a México, y ahora recién terminan de devolvérselo.

HECTOR COIRE FUE dado definitivamente de alta por los médicos que lo atendían desde el verano pasado. Por aquellos meses, el conductor de "Sábados de la Bondad" sufrió un agotamiento que lo sacó largos días de la "circulación". Ya come y bebe de todo.

Santos Lipesker y el apoderado de Falú despiden a éste, Ariel Ramírez y Eduardo Marcó ("Los Fronterizos") que parten a Chile. Invitados por la Universidad del país hermano, presentarán su exitosa "Coronación del folklore".

"El paquete del Dúo" sigue presentando auténticas sorpresas a la teleaudiencia. La última fue la actuación del cantante Roberto Márquez, cuya interpretación de varios tangos provocó el sincero aplauso del público presente.

Para los verdaderos profesionales no existe la rivalidad. Así lo sostienen "Calígula" y Marcos Zúker que, pese a actuar en distintos canales, se olvidan de la competencia para cultivar una amistad que viene de años.

https://argentoteca.blogspot.com

UN AMBICIOSO VIAJE tiene planificado Ricardo Roda. El mismo, que comenzará en el mes de julio, incluye varios países europeos. En Italia, aprovechará para visitar a varios de sus familiares y también para actuar en "Canzionissima", ciclo musical de la RAI.

LOS MAC KE MAC'S terminan de adquirir una fructífera viña en la provincia de Mendoza. La operación les demandó varios millones de pesos, pero los muchachos pagaron todo sin chistar. Los jingles que vienen grabando desde algún tiempo aumentaron rápidamente sus fortunas.

MALAS CARAS SUELEN mostrar todos los domingos Osvaldo Miranda y Marcos Zúcker. Ocurre que ambos son apasionados simpatizantes de Atlanta, y, al parecer, las cosas no marchan bien este año para la institución de Villa Crespo. Los dos tienen plateas propias.

PUEDE RESPIRAR TRANQUILO el esposo de Mónica Mihanovich, pues ésta podrá seguir dedicando a su familia los fines de semana. Canal 13 resolvió no emitir "Telenoche" los domingos. En su lugar, irán microinformativos de 13 a 20 horas.

UNA NUEVA LABOR agregará a su "archivo personal' la mutifacética Perla Caron. En pocos días comenzará a conducir una sección en "Buenas tardes, mucho gusto", y es probable que más adelante colabore en la animación con Shirley Rivas.

UNA NIÑA ACABA DE depositar la cigüeña en el hogar de Miguel Amador y su esposa, Jenny, en París. El cantante argentino planea bautizarla con el nombre de Carina, el mismo día en que inaugura su propia "boîte" llamada "Folk-Amador".

HAN FINALIZADO LA GRABACION de un "larga duración" Aníbal Troilo y Roberto Goyeneche. El mismo, que se llamará "Nuestro Buenos Aires", está dedicado, precisamente, a todo lo que hace a nuestra ciudad. Los temas pertenecen a Armando Pontier y Federico Silva.

EN UN NUEVO PROGRAMA de la emisora de Constitución se producirá la "rentrée" televisiva de Inés Moreno. En el mismo, además de jugar pasos de comedia, cantará. La acompañarán Antonio Prieto, Fernando Siro y Enzo Viena.

NO SOLO ES EL EXITO lo que está reteniendo a la ventrílocua Maricarmen entre nosotros. Parece que la joven se reencontró con un músico argentino que había conocido en España... y con quien muy pronto "visitará" el Registro Civil.

El 3 de mayo Pepito Pérez recibirá de Rodríguez Luque (presidente de Disc- Jockey) su segundo disco de oro. Con los temas "El mimoso" y "Faltan cinco pa'las doce", Pepito está batiendo records de ventas.

Más allá de sus exitosas creaciones de la "Pop" y el "Mersa", Marcela López Rey y Enzo Viena aprovechan los ensayos para "huir del resto" y comentar la actualidad sentimental y profesional de ambos.

●

Luego de firmar contrato con la nueva firma que auspiciará su ciclo por Teleonce, Tato Bores hizo gala de su humor al "planchar" el documento ante la atónita mirada de ejecutivos de la empresa y del canal.

https://argentoteca.blogspot.com

CUANDO hace unas semanas Leonardo Favio se sometió a una revisión general en la Clínica de Diagnóstico Vincent Astor, del Hosiptal de Nueva York, el doctor Robert Watson, manifestó que los resultados reflejaban "el cuadro clínico clásico de un hombre agotado". En conversación posterior se habría referido a un agotamiento físico y psíquico. Una vez hecho el diagnóstico, ¿qué era aconsejable para encontrar solución a los problemas de salud del cantante? No hace falta ser médico para suponer que lo lógico es el descanso, huir de las tensiones que crea una carrera llevada al ritmo frenético que le marcó Favio en los últimos meses; sin embargo... La realidad es que Leonardo ha seguido con el mismo ritmo profesional. En estos días está filmando "Fuiste mía un verano", película inspirada en la canción homónima con la cual dio, en cierto modo, su primer paso hacia la fama, como cantante. Esta filmación, que realiza "a toda velocidad", pues piensa terminarla en poco menos de tres semanas, le demanda un lógico esfuerzo, pero al mismo tiempo prepara sus actuaciones por TV, siempre en

SOLO VIVIR EL PRESENTE

https://argentoteca.blogspot.com

"Sábados circulares" de Mancera, y sigue grabando discos. Por si fuera poco, pasa sus pocas horas libres pensando en cómo concretar en un escenario varios recitales de importancia excepcional, que tiene preparados para un futuro muy próximo. Nos referimos a su presentación en el "Olympia" de París, verdadero templo del music-hall mundial, y en el "Lincoln Center" de Nueva York, el 9 de julio. En ocasión de este viaje a Nueva York, ha quedado en someterse a una nueva revisión con el doctor Robert Watson. Todos deseamos que cuando llegue ese momento, Favio se encuentre totalmente recuperado, pero, si sus problemas están sólo relacionados con el exceso de trabajo y de ello deriva el peligro, es de temer que se repita el cuadro de agotamiento... ¿Qué dice Favio a todo esto? Sonríe y le quita importancia. La impresión general de cuantos le tratan es de que Leonardo quiere vivir intensamente sin pensar en el futuro. Tiene muchas cosas que decir y hacer y no puede detenerse, aunque médicos e inclusive astrólogos... le digan que haga una pausa. El presente, sólo el presente, que ahora le sonríe, que le

Favio se prepara para una escena de su película "Fuiste mía un verano".

FAVIO

NO PUEDE YA DETENERSE

brinda la oportunidad de realizar tantas cosas con las cuales soñó, es lo que le importa... ¿Y mañana? A esta pregunta Favio responde con una sonrisa y un movimiento de la mano hacia el cielo, como expresando: —¿Mañana? Mañana... será otro día. Favio es así y ninguna circunstancia le podrá cambiar. Y en el fondo también esto forma parte de lo que nadie puede negar: su autenticidad.

https://argentoteca.blogspot.com

DIAHANN CARROLL: AMARGA HISTORIA

La enfermera Julia y el doctor Chelgley, personificados por Diahann Carroll y el excepcional actor Lloyd Nolan.

"JULIA"

"JULIA", la primera serie de televisión norteamericana protagonizada por una actriz negra, está logrando un suceso en su país de origen, que demuestra el interés por los problemas raciales y estimula a los productores yanquis a escuchar con mayor atención las sugerencias de instituciones, dependientes del gobierno, respecto a dar mayores oportunidades a los actores de color. Esta serie, que encabeza "ratings" en USA, iba a transmitirse por Teleonce, desde principios de abril, pero problemas derivados del doblaje de episodios, en cantidad suficiente como para asegurarse su continuidad, han hecho que se postergue su estreno para una fecha próxima. Lanzada esta temporada por la NBC-TV norteamericana y producida por la Fox (la misma empresa que realiza "La caldera del diablo" y otras muchas), tiene como figura central a la actriz y cantante Diahann Carroll, estrella que participó del reciente Festival Cinematográfico Internacional de Río de Janeiro y estuvo unas horas de paso por Buenos Aires. Diahann encarna en la serie a una joven negra que vive en un medio en el que se mueven casi exclusivamente los blancos. Viuda, con un hijo llamado Corey (Car Copagel), ocupa un confortable departamento y viste elegantes modelos... Este último punto ha dado que hablar a la crítica yanqui, por considerarlo injustificado, pero los productores, según parece, han admitido ciertos convencionalismos "en beneficio de la faz vi-

Julia tiene un pretendiente de su misma raza, a quien da vida Roy Ulmering.

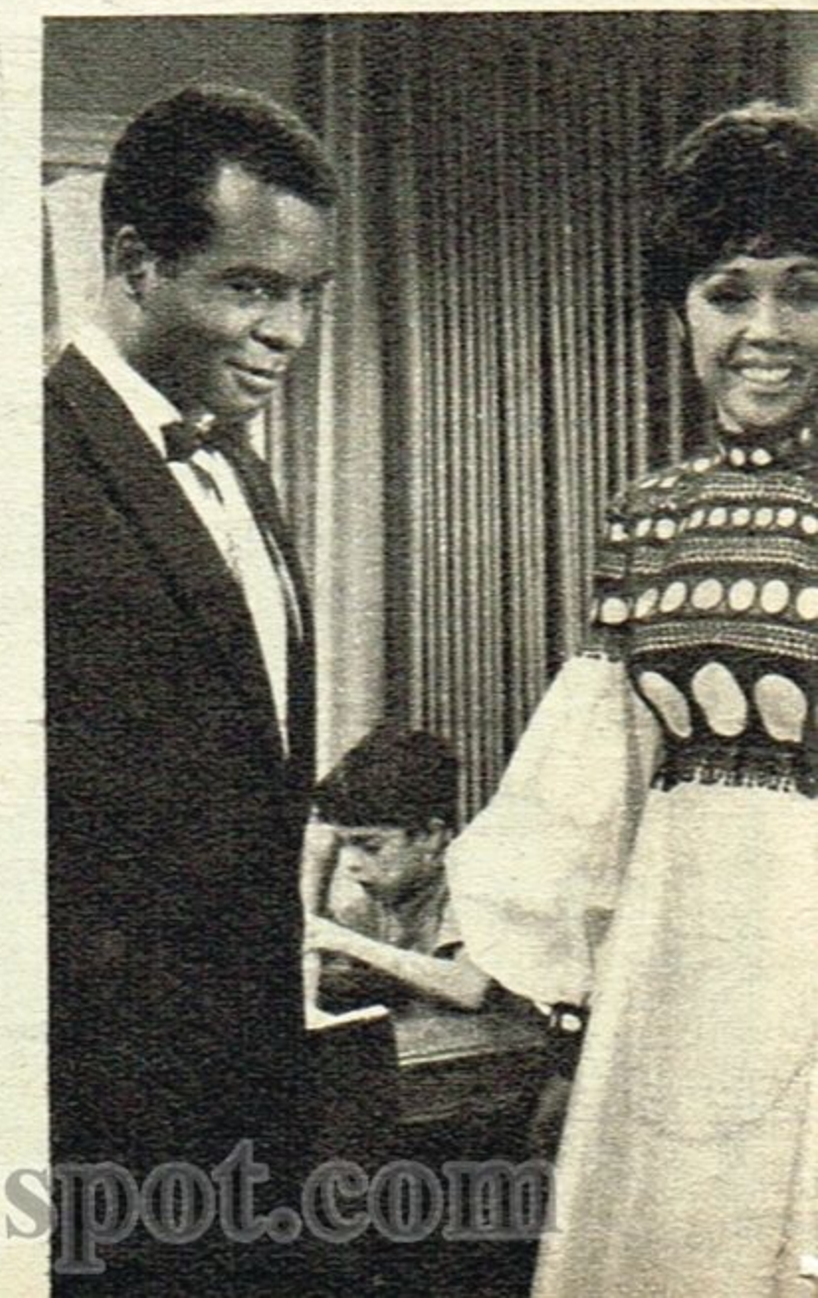

https://argentoteca.blogspot.com

DE UN TRIUNFO

Viuda y con un hijo, Julia deberá enfrentar múltiples problemas y prejuicios.

sual del espectáculo". Desde el comienzo de la historia vemos que Julia se desempeña como enfermera, en un sanatorio-hospital, y vive una serie de dramáticas aventuras, chocando con los prejuicios de mucha gente, pero siempre encuentra protección y consejo en su jefe, el doctor Chegley, que encarna el famoso actor Lloyd Nolan. En lo que se refiere a Diahann, no es una casualidad que pusieran sobre sus hombros la responsabilidad de una serie tan "peligrosa". A los 33 años, es una de las figuras más respetadas y aplaudidas del mundo del espectáculo. Como cantante, ha actuado en los más importantes shows de TV y en suntuosos clubs de Hollywood, Nueva York y Las Vegas. Fue finalista para el "Emmy", por una actuación dramática en "La ciudad desnuda", y conquistó un "Tony", premio teatral equivalente al "Oscar", por su labor en la comedia musical "No Strings", que representó cientos de veces en Broadway. En 1963 se divorció de Monte Kay, un "manager" de raza blanca. Este matrimonio inter-racial le produjo también diversos problemas que, según ella, precipitaron el divorcio. Diahann tiene una hija, Suzanne Ottilie Kay, de 8 años, a quien está preparando "para que psicológicamente pueda enfrentar los problemas de un modo distinto al que lo hizo ella" "y pueda ser más feliz de lo que yo he sido", confiesa, con cierta tristeza, esta estrella que, no obstante, está probando cómo su piel no ha sido barrera para llegar a lo más alto.

https://argentoteca.blogspot.com

TV GUIA PELICULAS

Utilice esta sección para seleccionar su plan semanal. Mayores detalles podrá hallar en el programa

MIERCOLES, ABRIL 30

14 (9) **MISION EN BUENOS AIRES**
(aventuras) M. Cabré, E. Ch. Galvé
22 (2) **HERENCIA AMARGA**
(aventuras) F. Tone, E. Montgomery
23.30 (9) **LA PASION MANDA**
(drama) G. Raft, A. Sheridan

JUEVES, MAYO 1º

14 (9) **CONCIERTO PARA UNA LAGRIMA**
(drama) O. Zubarry, J. M. Gutiérrez
15 (7) **EL MISTERIO DEL CUARTO AMARILLO**
(policial) S. G. Cou, H. Franco
16 (13) **EN LA ARDIENTE OSCURIDAD**
(drama) M. Legrand, L. Murúa
16.30 (7) **EL BATALLON SUICIDA**
(bélica) M. Connors, J. Ashley
22 (2) **CONTANDO LAS HORAS**
(policial) T. Wright, Mc D. Carey
23.45 (9) **LA BODA**
(comedia) G. Borges, J. Suárez
24 (13) **EL HOMBRE VIRGEN**
(com. dram.) L. Sandrini, J. Bardot

CINE DOBLADO AL CASTELLANO

PRESENTA

LA BURLA DEL DIABLO

Domingo 21.30 Horas

TELEONCE

VIERNES 2

14 (9) **EL REGRESO**
(cienc. ficc.) G. Battaglia, S. G. Cou
21 (2) **EL TUBO DE LA MUERTE**
(drama) P. Van Eyck B. St. John
22.30 (2) **SIETE PARA UN SECRETO**
(com. dram.) S. Roth, C. Cores
23.30 (9) **CASABLANCA**
(com. dram) H. Bogart, I. Bergman

SABADO 3

14 (11) **EL VIAJERO DEL ESPACIO**
(cienc. ficc.) P. Foster, P. Carey
15.45 (11) **ISLA SANGRIENTA**
(bélica) C. Mooner, A. Morell
17.30 (2) **ENTRE DOS HOMBRES**
(aventuras) W. Morris, R. Cameron
21 (2) **ESTA TIERRA CRUEL**
(drama) S. Mangano, A. Perkins
(11) **LA LEY DEL HAMPA**
(policial) C. Robertson, D. Dorn
22.30 (2) **SESENTA SEGUNDOS DE VIDA**
(bélica) A. Ladd, L. Glenn
24 (13) **CALLEJON SANGRIENTO**
(espionaje) J. Wayne, L. Bacall

DOMINGO 4

15.30 (11) **PRISIONEROS DE LA MASCARA DE HIERRO**
(cienc. ficc.) M. Lemoine, W. Guida
16 (7) **LAS AVENTURAS DE ROBIN HOOD**
(avent.) E. Flynn, O. de Havilland
17.30 (2) **ORO MORTAL**
(aventuras) R. Burr, V. Franch
21.30 (2) **Y FUERON FELICES**
(comedia) J. Hollyday, J. Lemmon
(11) **LA BURLA DEL DIABLO**
(avent.) H. Bogart, G. Lollobrigida
23 (2) **HOY NO PASAMOS LISTA**
(comedia) F. F. Gómez, J. M. Lado
24 (13) **HEROES DEL AIRE**
(drama) L. Rosales, A. Mayo

LUNES 5

14 (9) **EL CURA LORENZO**
(com. dram.) A. Magaña, T. Alonso
22 (2) **LA VERDAD SIEMPRE DUELE**
(policial) S. Granger, D. Reed
23:45 (9) **PERSECUCION EN MADRID**
(policial) M. Monroy, I. de Castro

MARTES 6

14 (9) **LA DAMA DEL MAR**
(com. dram.) Z. Moreno, A. Closas
22 (2) **LA INVASION DE LOS PLATOS VOLADORES**
(cienc. ficc.) H. Marlowe, J. Taylor
23.30 (9) **SAN QUINTIN**
(policial) P. O'Brien, H. Bogart

https://argentoteca.blogspot.com

GUIA DE Esta semana TELEVISION

FUTBOL: PARA TODOS LOS GUSTOS

CANAL 13, en su espacio "Telefútbol", televisará esta noche, a partir de las 20.15, todas las alternativas del cotejo revancha que disputarán NACIONAL Y PEÑAROL DE MONTEVIDEO, por las semifinales de la Copa Libertadores de América.

Por otra parte, "Estadiovisión", ciclo del canal estatal, televisará directamente —también esta noche— el encuentro que, por una nueva fecha del campeonato Metropolitano, apurarán INDEPENDIENTE y BANFIELD. La transmisión comenzará a las 20.30.

Mañana, jueves 1º de mayo, "Estadiovisión" volverá a sus emisiones futbolísticas, puesto que el feriado del día servirá para la disputa de una nueva ronda del campeonato Metropolitano. A las 12.30 se podrán seguir las alternativas de un encuentro de reserva, y a las 20.30 del "video-tape" del cotejo más importante de la tarde.

Canal 13, por su parte, irradiará todos los instantes del cotejo que librarán UNIVERSIDAD CATOLICA DE CHILE y ESTUDIANTES DE LA PLATA. El "tape" de ese match, que corresponde a la Copa Libertadores de América, llegará pocas horas después de haberse realizado el mismo en el país vecino. Su irradiación comenzará a las 22.

RIVER PLATE versus BOCA JUNIORS será el cotejo de división reserva que propalará Canal 7 en su ciclo "Estadiovisión" el domingo a partir de las 12.30. En cuanto al encuentro de primera división que sostendrán estos equipos, el mismo será proyectado a las 20.30, a través de un 'video-tape", también por Canal 7.

RACING y PEÑAROL, último cotejo que resta librarse por la Supercopa, se llevará a cabo el martes 6 del corriente. Sobre el citado match existen posibilidades de que sea transmitido por uno de los canales porteños.

SEPA CON

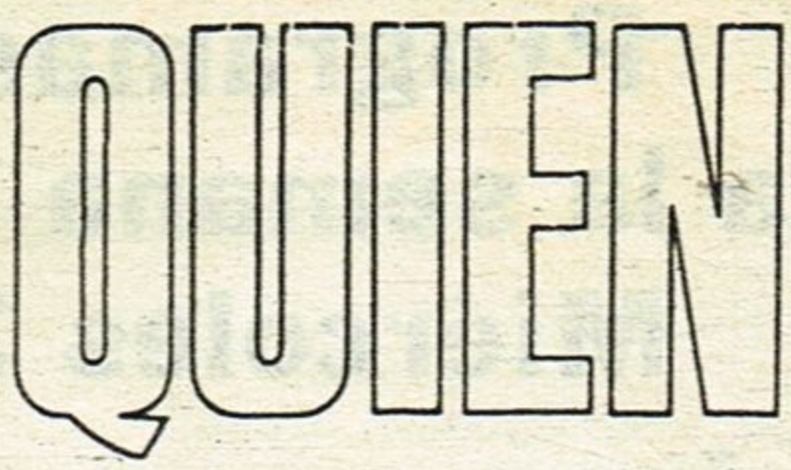

ESTUDIA

Y ELIJA AQUI SU CURSO:

PERIODISMO
con el Prof. Carlos Abregú Virreira (h)
IKEBANA
con la Prof. Sra. Ofelia Sanae de Tsuji
GRAFOLOGIA
con el Prof. Dr. Amado Ballandras
TEJIDO A MAQUINA
con la Prof. Carmen Edita Rodríguez
COCINA MODERNA
con la Prof. Sra. María Adela Baldi
CORTE Y CONFECCION
con la Prof. Sra. Felisa M. de Lafforgue

CIRCULO FAMILIAR

"UN NUEVO CURSO PARA SU VIDA"
...que le abrirá las puertas de un fantástico porvenir.

- PREMIOS Y BECAS A LAS MEJORES ALUMNAS.
- CARNET NUMERADO CON VALOR PERMANENTE.
- CERTIFICADO FINAL DE ESTUDIOS.

Empiece HOY MISMO —con muy poco dinero—, eligiendo aquí el Curso que desea aprender:

1) Cursos: Grafología 24 lecciones
Tejido a máquina 12 lecciones
Cocina moderna 26 lecciones
Corte y Confección 12 lecciones
Periodismo 24 lecciones
Ikebana 12 lecciones
2) Precio: m$n. 750.- por lección, pagaderos mediante cheque o giro postal a la orden de "Círculo Familiar", Belgrano 624, 1er. piso, Capital.
3) El precio de las lecciones cubre además los siguientes derechos: Matrícula - Carnet - Cuestionario para deberes - Consultas - Diploma final.

Recorte y llene con sus datos este cupón y envíelo HOY MISMO, acompañado de un Giro Postal de m$n. 750.- a la orden de "CIRCULO FAMILIAR", Belgrano 624, Capital. Recibirá su primera lección, su carnet y un programa completo de estudios del Curso que haya elegido.

SOLICITO EL CURSO DE: .....
.....
APELLIDO Y NOMBRE .....
.....
DOMICILIO .....
LOCALIDAD .....

https://argentoteca.blogspot.com

Programas de TV para la semana que se inicia el Miércoles 30 de Abril

Mañana

☆ Este asterisco en la serie o película indica repetición.

7 13 DANOS ESTE DIA
Invocación religiosa y lectura de la programación del día.

7.05 13 NOTICIERO 13
La actualidad ilustrada en las primeras noticias del día. Relatan: Daniel Rodríguez Saráchaga y Silvia Gilarcoy. Secciones: NOTAS INSOLITAS (Horacio de Dios), REPORTAJES (Leo Gleizer, Jacinto Rodríguez Paz, José Manuel Carrizo y Luis Alberto Drago). DEPORTES (Julio Ricardo, Juan C. Pérez Loizeau, Norberto Longo y Ricardo Arias). Dirección: Héctor Celis. (Este noticiero será repetido a las 7.30 y a las 8 horas.)

8.30 13 TELESCUELA TECNICA
CURSO DE INSTALACIONES. Tema de hoy: El tablero de pruebas. Aplicaciones. Profesor: González Victorica. Secretaria: Laura Leskovar. Directora: Elena Hoys. Dirección de cámaras: Roberto Gana.

9 13 TELESCUELA PRIMARIA
Hoy: Clases para Nivel C (alumnos de 6º y 7º grados). Area: EL MUNDO QUE NOS RODEA. Tema: LA CELULA. Guión: Sres. Dido y Siri. Maestro: Sr. Blasco. Secretaria: Sra. V. de Fernández. Programa educativo del Consejo Nacional de Educación. Coordinación: Oscar Manuel Estévez. Dirección: Roberto Gana.

9.30 13 BUENOS DIAS, MUCHO GUSTO
Programa femenino. Conducen: Guillermo Lázzaro y Maisabé. Secciones: "Ilustraciones" (Geno Díaz), "Comentarios periodísticos" (Jorge Jacobson), "Cocina" (María Adela Baldi), "Gimnasia yoga" (Bela Rosemblum) y "Odontología" (Dr. J. Viale). Guión: Blanca Cotta. Supervisión: Pedro Muschnick. Producción: Teleprogramas Argentinos. Dirección: Eduardo Tedesco.

La programación de Canal 9 puede sufrir cambios de último momento, de acuerdo con lo manifestado por sus directivos.

10.30 9 MUSICA FOLKLORICA ARGENTINA
Señal de ajuste y grabaciones de música folklórica argentina.

13 HOLA, PIBES
Hoy: MARCHA DE OSIAS (canción). Dibujos: MARVEL COMICS ("Thor, el dios del rayo"). Programa infantil. Conducción: Liliana Abayieva. Dirección: Pablo Raccioppi. (Durac. 25'.) (A continuación: HIJITUS.)

10.45 9 EL MUNDO DE LA CIENCIA
Hoy: ARQUEOLOGOS EN ARABIA. La historia de una expedición que con fines científicos investiga los testimonios prehistóricos en la península arábiga. Serie documental. (Durac. 12'.)

11 9 TELESECUNDARIA
PRIMERA PARTE. MATEMATICA MODERNA. Hoy: 8ª clase: "Exploración del espacio. Recta, semirrecta, segmento", a cargo de la profesora señora de Romero. SEGUNDA PARTE: TELESECUNDARIA Y LA JUVENTUD. Hoy: "Microinformativo estudiantil", "Foro de la juventud" (debate) y "Los jóvenes se expresan" (participan conjuntos artísticos formados en los establecimientos lectivos). Programa educativo auspiciado por la Secretaría de Estado de Cultura y Educación y Administración Nacional de Educación Media y Superior. Producción: Gustavo Bertot. Dirección de cámaras: Mario Statuto.

11 TELENSEÑANZA MEDIA
CICLO DE ORIENTACION PEDAGOGICA PARA LA ESCUELA NUEVA EN LA ENSEÑANZA MEDIA. Hoy: Corrección de una narración. Profesora: Señora Abourachit. Programa educativo realizado en forma conjunta por Teleonce y la Administración Nacional de Educación Media y Superior de la Secretaría de Estado de Cultura y Educación. Escenografía: Jorge Bering. Dirección de cámaras: Rubén Marucci.

DIRECCION Y TELEFONOS DE LOS CANALES

2	LS86 Corrientes 1386-10º	— 49-8411/8416	PROGRAMACION — (INTERNO) ADMINISTRACION — (INTERNO)
7	LS82 Leandro N. Alem 735	— 32-7091	PROGRAMACION — (INTERNO) ADMINISTRACION — (INTERNO)
9	LS83 Castex 3345	— 72-3075/3079	PROGRAMACION — (INTERNO) ADMINISTRACION — (INTERNO)
11	LS84 Pavón 2444	— 91-9236/39	PROGRAMACION — (INTERNO) ADMINISTRACION — (INTERNO)
13	LS85 Cochabamba 1153	— 27-3601	PROGRAMACION — 27-3661 ADMINISTRACION — 27-3661

https://argentoteca.blogspot.com

Miércoles

13 JARDILIN
Secciones: "Saludo a los compañeros", "El rincón de las canciones", "Saludo a la bandera", "La hora del cuento", "El espejo mágico", "Dibujos" y "Vestir a Pepe y Pepito". Juegos: "Mira y fíjate", "La policía de seguridad", "Vamos a galopar", "Señor Sipi y Señor Nopi", "El emboque", "Los canastos", "Los aros" y otros. Luego proyección de un filme referente a los animales. Participan niños de 4 a 6 años. Conducción: Cristina, con quien colabora el señor Piano. Producción y dirección: Pablo Raccioppi.

11.30 11 TODOS NOSOTROS
Programa femenino. Conduce: Laura Escalada. Secciones: "La comunidad en acción" (Arturo González Oliva); "Bolsa de trabajo"; "Los que no se detienen" (Ivonne Cleo); "La grandeza argentina" (Emma Zappettini). Libro y producción: Jorge Rey. Dirección de cámaras: Rubén Marucci.

13 HUCKLEBERRY HOUND
Hoy: 1º) BIGGEST SHOW OFF ON EARTH (El oso Yogui); 2º) KIND TO MISSIS WEEK (los ratones Pixie y Dixie), y 3º) FAST GUN HUCK (el perro H. Hound). Proyección de dibujos animados. (Durac. 25'.)

12 9 LA LEY DEL REVOLVER
Hoy: EL COBARDE. Un fullero, por cuya causa ya murieron dos inocentes, se instala en el Long Ranch e inicia una campaña de rumores contra el marshall, instigando a otros a que lo maten. Dillon se entera y se apresta a poner en descubierto la cobardía que subyace en el alma del jugador. Reparto: Matt Dillon (James Arness), Kitty (Amanda Blake), Doc (Milburn Stone), Gint Asper (Burt Reynolds) y Chester (Dennis Weaver). (Durac. 25'.)

11 LASSIE Y EL GUARDABOSQUE
Hoy: LASSIE Y EL LEON MARINO. En los mayores riesgos y también en los momentos de felicidad, la fiel perra Lassie está junto a su amo, el guardabosque, Valentía y fidelidad se han convertido en atributos tradicionales del digno representante de este animal, justamente llamado "el mejor amigo del hombre". Serie con Robert Bray (Corey) y la perra Lassie. (Durac. 25'.)

13 EL SHOW DE LOS TRES CHIFLADOS
Hoy: 1º) LOS TRES CHIFLADOS ("Sirvientes a la medida"); 2º) EL GORDO Y EL FLACO ("Los super detectives" y "Alí Boo Boo"), y 3º) LOS DEFENSORES INTERPLANETARIOS. Series infantiles. (Duración 55'.) (A continuación: HIJITUS.)

12.30 9 NUEVEDIARIO
Noticiero relatado por Romeo Macor Aguirre, Fernando de la Vega, Oscar Lasalle y Daniel Mendoza (en forma rotativa). Comentarios: Tato y Mariano Perla.

11 TELEONCE INFORMA
Relata: Rafael Gondar. Reportajes: Mario Gauna, Enrique Madariaga y Héctor A. Gulleiro. Sección: "La carta del telespectador" (Solución para los problemas de la comunidad. Correspondencia a Matheu 1560)

Tarde

13 9 ALMORZANDO CON MIRTHA LEGRAND
Programa periodístico en el transcurso del cual personalidades de diferentes ambientes comentarán temas de actualidad. Conduce: Mirtha Legrand. Producción: Carlos María Bazán. Dirección de cámaras: José Pedro Voiro.

11 GALANTERIAS
Hoy: SORTEO DE UNA HELADERA PARA GANADORES DE RONDAS. "SI LO SABE, CANTE". Concurso para cantantes aficionados. En el mismo se instituyen $ 20.000 para cada uno de los ganadores de las dos rondas que diariamente se realizan. Para los concursantes provenientes del interior, y que resulten ganadores, la emisora se hará cargo de los gastos del pasaje de regreso. Además: "Una sonrisa puede más" (Charlas a cargo del Rvdo. Iñaki de Azpiazu) y "Sorteos para los ganadores de rondas" (Quincenalmente, heladeras, y trimestralmente, una casa). Conducción: Roberto Galán. Secretarias: Gladys Mancini, Joyce Morse, Jorgelina Aranda, Dorita Delgado y Celia Jullier. Acompañamiento musical: Carlos Marzán y su conjunto. Producción: R. Galán. Coordinación: Héctor Sandro, Fernando Gaby y Roberto Galán. Dirección de cámaras: Rubén Tobela.

13 NOTICIERO 13
La actualidad ilustrada. Cuarta edición. Relata: Horacio Galloso. Secciones: NOTAS INSOLITAS (Horacio de Dios), REPORTAJES (Leo Gleizer, Jacinto Rodríguez Paz, José Manuel Carrizo y Luis Alberto Drago). DEPORTES (Ricardo Arias, Juan C. Pérez Loizeau, Norberto Longo y Julio Ricardo). Dirección: Héctor Celis.

13.30 13 NUEVO SHOW DE LUCY
Hoy: LUCY SE ENFRENTA A LA LEY. La protagonista es confundida con una vulgar ladrona de supermercados y enviada a prisión. En su afán de demostrar el error, provoca grandes enredos. Reparto: Lucy (Lucille Ball) y señor Plata (Gale Gordon). (Durac. 25'.)

14 9 MATINEE DEL NUEVE
Hoy: MISION EN BUENOS AIRES (argentina, 1954). Una fórmula secreta para la fabricación de aceros se halla en poder de una firma argentina. Una empresa española, deseosa de obtenerla, envía a uno de sus representantes con tal fin. Las cosas se complican cuando aparecen terceros interesados, que no reparan en medios para lograr

https://argentoteca.blogspot.com

su objetivo. Reparto: Víctor (Mario Cabré), Elsa Ríos (Elisa Christian Galvé), Aldo Fabiani (Jorge Lanza), Ríos (Alberto Terrones), Olana (Alejandro Maximino) y Olga Ríos (María Armand). Dirección: Ricardo Gazcón. ☆

11 RAFAEL HEREDIA, GITANO

Hoy: Margaret pretende apurar la boda de su hija Liliana con Juan José Miranda, confesándole a la muchacha algo terrible: su vida se acaba lentamente. Mientras, en la tribu, Teodora intuye que la abuela Paca oculta algo importante y se lo hace saber a Rafael. Reparto:
Rafael Heredia ..... Enzo Bellomo
Liliana ..... Elizabeth Killian
Curro ..... Luis Medina Castro
Salomé (Zulema Speranza), abuela Paca (Antonia Herrero), Juan José Miranda (José María Labernié), James Anderson (José Canosa), Margaret (Maruja Gil Quesada), Teodora (Maruja Más) y Capataz (Omar Delli Quadri). Libro: Celia Alcántara. Puesta en escena: Enzo Bellomo. Producción: Daniel Mallo. Escenografía: Mario Vasta. Dirección: Eduardo Ocana.

13 BUENAS TARDES, MUCHO GUSTO

Programa femenino. Conduce: Shirley Rivas. Secciones: "Cocina" (Pedro Stramesi. Hoy: ARROLLADO DE TERNERA A LA FLORENTINA. Ingredientes: 1½ kg de vacío de ternera, sal, 4 dientes de ajo, 1 cucharada de perejil picado, 50 g de avellanas, 2 cucharadas de queso rallado, 2 huevos, ají molido, orégano, aceite, ½ kg de puré de espinacas, 1 kg de puré de papas y jamón cocido); "Cocteles" (Manolete); "Modas", "Cocina para dos" y otras. Guión: Blanca Cotta. Supervisión: Pedro Muchnik. Producción: Teleprogramas Argentinos. Dirección: Varas Alem.

14.30 11 MINI, EL ANGEL DEL BARRIO

Hoy: Marcel se entera de que su esposa no viajaba en el avión. Indagando más profundamente descubre que Tessa ha quedado en París con un amanté. A partir de este instante Mini gravitará en su vivir: deberá ayudar al hombre que fue humillado sin miramientos. Reparto:
Mini ..... Cristina Alberó
Marcel ..... José María Langlais
Carlos ..... Alberto Fernández de Rosa
Rosa (Flora Steimberg), Bernardo (Pedro Buchardo), Rosamaría (Beatriz Barbieri), Walter (Emilio Guevara), Leo (Rubén Rodríguez Ponceta), Cissi (Violeta Laguzzi), abogado (José María Gutiérrez), mayordomo (Víctor Valli) y Petilú (Alberto Piazza). Libro original: María Julia Casanova. Adaptación: Luz Tambascio. Puesta en escena: Luis Rodrigo. Escenografía: Horacio Esquivel. Producción: Néstor Gaffet. Dirección: Rubén Marucci.

15 2 SEÑAL DE AJUSTE

Grabaciones y lectura de la programación.

11 ANITA DE MONTEMAR

Anita de Montemar y Alfredo Molina componen un matrimonio que, a pesar de las apariencias, son bastante desdichados por no contar con hijos propios. Ese cúmulo de afectos lo depositan en Alicia, una joven que vive con ellos desde los cuatro años. La aparente felicidad termina por derrumbarse cuando la muchacha se entera de toda la verdad y decide marcharse con su verdadera madre, Carlotta. Este momento marca el comienzo de un sinfín de sucesos dramáticos. Reparto:
Anita de Montemar ..... Amparo Rivelle
Alfredo Molina ..... Raúl Ramírez
Alicia ..... Irma Lozano
Carlotta ..... Magda Guzmán
Dr. Mendoza (Carlos Navarro), Héctor (Jorge Lavat), Conchita (Meche Pascual) y Nana (Sara García). Teleteatro mexicano.

13 LA SOCIEDAD JUZGA

ULTIMA SEMANA Guiado por sus deseos de venganza, un sujeto raptó a una criatura hija de una ex novia suya. Reparto: Asistente social (Deborah Kors), fiscal (Memé Vigo), abogado defensor (Alfredo Duarte), oficial (Selimán Uri), juez (Américo Acosta Machado), Arnoldo Caprio (Rolando Vera), Lorenzo Millet (Leopoldo Verona), Sara de Caprio (María Elena Ruas), Delia Forián (Susana Bianco) y Angela (Gloria Ballardo). Teleteatro basado en hechos verídicos extraídos de los archivos policiales. Libro: Eugenio Reynal Arrigó. Relatos: Miguel Banni. Producción: J. Pérez Heredia. Dirección: Edgardo Borda.

15.30 9 ABELARDO PARDALES

Esta semana: La presencia física de María se hace insoportable para Abelardo que, para alejarse de ella, se muda a casa de su amigo Pepito. No obstante, visita a su madre diariamente. Por su parte, Lauro anuncia que está a punto de rendir su último examen y los Pardales preparan una gran fiesta para celebrar la inminente graduación. Es entonces que doña Rosa recibe la visita de Eloísa, una antigua amiga, que dice ser la verdadera madre de Lauro. Reparto:
Abelardo Pardales .... Guillermo Bredeston
María ..... Elda Basile
Doña Rosa ..... Lydia Lamaison
Ana María ..... Fabiana Gaver
Don Joaquín (Jorge Larrea), Lauro (Rudy Carrié), Felicitas (Natacha Nohani), Ricardo (Ricardo Darín), Arciniegas (Fernando Morán), Flora (Haydée La Rocca), Florencio (Polo Cortés), Eloísa (Eloísa Cañizares), don Pietro (Roberto Pieri), Pepito (Claudio García Satur), Teresita (Ana María Picchio) y elenco. Libro: Roberto Valenti. Adaptación para TV: Alfredo Lima. Puesta en escena: G. Bredeston. Asistente de dirección: Raúl Lecouna. Dirección de cámaras: Carlos Berterreix.

11 VUELTA A LA VIDA

Una muchacha siente sobre sí un gran peso moral al considerarse culpable de las quemaduras sufridas por su hermana menor en la infancia, durante un incendio que acabó con la vida de sus padres. La desdicha se acrecienta cuando su novio fallece poco antes del matrimonio. Buscando un futuro que le haga olvidar sus pesares se emplea en una casa de modas de Nueva York. Teleteatro con Elizabeth Peny, Ed Prentiss, Sheyla Bronley y Adrienne Ellis.

13 ESTRELLITA, ESA POBRE CAMPESINA

Hoy: Gustavo trata de recordar algo a través de sus documentos, pues algo se ha

https://argentoteca.blogspot.com

despertado en él, luego de escuchar el disco. El hijo de Cristina, por su parte, le pide a su madre que prohíba la entrada de Estrellita a su habitación. Reparto:
Estrellita ..... Marta González
Gustavo ..... Germán Krauss
Sergio ..... Alfonso de Grazia
Dr. Montero (Juan Carlos Lima), Josefa (Tina Helba), Fefa (Luisina Brando), Mirta (Beatriz Iribar), Alejandro (Rodolfo Morandi), Mucama (Marta Cipriani), Lila (Celia Cadaval), Caty (Marta Pencel), Cristina (Perla Santalla), Laura (Elsa Piuceli) y José Julián (Roberto Vilas). Libro: Delia Fiallo. Adaptación: Armando Baielli. Escenografía: E. Hernández. Iluminación: F. Palau. Producción: J. Pérez Heredia. Dirección: Roberto Denis. (A continuación: HIJITUS.)

16 **9 CUANDO VUELVAS A MI**
Esta semana: Rolando se entera de toda la verdad por boca de Leticia y entonces consigue liberar a Mariana del asedio de Yáñez. Mariana vuelve después al sanatorio en su falso papel de María Morán, pero, imprevistamente, aparece Juana de Uncuera, que amenaza revelar toda la verdad. Reparto:
Mariana ..... Nora Cárpena
Rolando ..... Oscar Ferrigno
Martín ..... Alberto Martín
Nona (Gloria Ferrandiz), Ana Luisa (Graciela Dufau), Aguirre (Mario de Rosa), Susana (Gladys Luque), Ezequiel (Antuco Telesca), Leticia (Silvia Merlino), Malú (Graciela Martínez), Juana de Unquera (Dora Ferreiro), Rogelia (Blanca Lagrotta), Paul (Eduardo Ayala), doctor Dawson (Néstor Hugo Rivas). Libro: Alberto Migré. Asistente de dirección: Cristina Palacios. Dirección de cámaras: Carlos Berterreix.

11 EL TRIBUNAL
Esta semana: Si los padres no pueden o no saben asumir responsabilidades, ¿quién o quiénes deben hacerlo ante la formación de un niño? Programa en el que —mediante cartas de los televidentes— se trata de analizar y seleccionar los conflictos humanos. Conducción: Doctora Angélica Palomero (abogada), Enzo Bellomo (actor) y Pablo del Campo (médico). Producción: D. Mallo. Escenografía: J. Bering. Dirección de cámaras: G. Bruni.

13 CITA CON LAS ESTRELLAS
Invitados de hoy: Rvdo. Padre JACINTO LUZZI, LEON BENAROS, INDA LEDESMA, NORMA DUMAS, HORACIO CARBALLAL y ANTONIO CARRIZO. Además, "Modas". Programa periodístico. Conducción: Blackie. Dirección: Alberto Moneo.

16.30 **9 NUESTRA GALLEGUITA**
Esta semana: Angelina cree que Raúl se ha casado y decide huir. Presa de una crisis nerviosa es internada y parece dejarse morir. Pedro va a Buenos Aires para hallar a Raúl y llevarlo al sanatorio del pueblo. Cristalizados sus propósitos, se produce el ansiado reencuentro entre el joven "la galleguita". Reparto:
Angelina ..... Laura Bove
Raúl ..... Norberto Suárez
Carlos ..... Rubén Lecont
Pedro ..... Víctor Hugo Vieyra
Teresa (Stella Maris Closas), Grimaldi (Aldo Mayo), Rosalía (Blanca del Prado), Padre Florencio (Corrado Corradi), Elvira (Betinna Blum), Chichita (Myriam Cohen) y elenco. Libro: Abel Santa Cruz. Asistente de dirección: Celso Durán. Puesta en escena y dirección de cámaras: Alejandro Doria.

11 LOS DIAS DE NUESTRA VIDA
Historia basada en una familia, los Horton, empeñada en lograr la auténtica felicidad. A través de pequeños acontecimientos cotidianos descubren que muchas veces ese preciado don está en las cosas más simples de la vida. Reparto: Dr. Tom Horton (Mc Donald Carey), Mary (Marie Cheatham) y Diane Hunter (Coleen Gray). Serie creada por Irna Phillips, Ted Corday y Alan Chase.

17 **2 ROBIN HOOD**
Robin Hood, el gallardo paladín, vuelve a enfrentar a déspotas señores y a intrigantes aventureros, en defensa de su rey y de mansos campesinos dominados en esos dominios feudales. Serie interpretada por Richard Greene (Robin Hood). (Durac. 25'.)

9 TRIBUNAL DE APELACION
Esta semana: Una mujer, posiblemente viuda, pues su marido desapareció en un naufragio, se casa con un hombre que dice haberse divorciado con ese fin. Alteran la cédula escribiendo "soltera" donde decía "casada". A poco, él se complica con otra mujer, y cuando la esposa le pide el divorcio, él la amenaza con mandarla a la cárcel por el "arreglo" de la cédula. Por esa razón, y porque hay una hija, ella soporta todo. Tribunal: Psicóloga Eva Giberti, doctores Florencio Escardó, Gonzalo Mari y Nocetti Fasolino.

ANITA DE MONTEMAR
protagonizada por
AMPARO RIVELLES

LUNES A VIERNES 15.00
TELEONCE

https://argentoteca.blogspot.com

Producción: Luis Pérez Aguirre. Dirección de cámaras: Oscar Bertotto.

11 LA NOVICIA VOLADORA
Hoy: LA GRAN SUBASTA. Reunir ropa vieja para luego subastarla es ir contra la ley, según dice el capitán de policía, pero para la novicia no pueden existir obstáculos cuando se trata de hacer una obra de bien. Reparto: Novicia Bertrille (Sally Field), Carlos Ramírez (Alejandro Rey), Hermana Jacqueline (Marga Redmond), Madre Superiora (Madeleine Serwood), Hermana Sixto (Shelley Morrison) y Hermano Sweeney (Harold Gould). (Durac. 25'.)

13 DAR EN EL BLANCO
Programa de entretenimientos con la participación de cuatro panelistas femeninas y una actriz (representante de la concursante invisible), que deberán justipreciar el valor de los diversos productos. Resultará ganadora de los mismos aquella que, sin excederse, se aproxime más a la cifra exacta. Además, "Gran Premio" (sorteo trimestral de un departamento en Miramar, totalmente amueblado, artículos para el hogar, joyas, pieles, etc.) y "Un millón para su escuela" (Para hacerse acreedor al mismo, alumnos de distintas instituciones deberán escribir al programa. Semanalmente se extraerá una carta y, al finalizar el mes, deberán presentarse los niños elegidos, resultando ganador aquel que descubra la frase buscada. El premio, en útiles, escritorios, guardapolvos, etc., se entregará a la escuela en que este alumno estudia). Conducción: Carlos D'Agostino. Locución comercial: Jorge Fontana, Edith Boado y Valentín Villoria. Secretaria: Rosemarie. Libro y producción: Jorge Gonçalves. Dirección: P. Bilán.

17.30 2 RIN TIN TIN
Las aventuras que viven en las reservaciones indias, un niño, pequeño cabo del ejército, y su extraordinario perro. Reparto: Rusty (Lee Aarker), Rip (Jim L. Brown) y O'Hara (Joe Sawyer). (Durac. 25'.)

7 DISCORAMA
Grabaciones, efemérides y lectura de la programación del día. (Este programa, así como todos los que difunde Canal 7, es retransmitido por la ciudad de Chivilcoy.)

9 SIMPLEMENTE MARIA
Esta semana: Toni, por primera vez, toma consciencia de la existencia de su hija. Se produce entonces un conflicto entre él y Tomás, y, asustada, Margarita rapta a la niña. Así, a poco de haberse casado, se frustra la felicidad de María y Esteban, que no pueden iniciar su viaje de bodas y deben buscar una solución. María se dirige a la estancia, pues piensa que allí puede averiguar el paradero de la niña. Reparto:
María ..... Irma Roy
Esteban ..... Alberto Argibay
Tony ..... Osvaldo Brandi
Carlos ..... Pablo Daniele
Teresa (Lita Soriano), Alejandra (Sabina Olmos), Nicolás Caride (Rodolfo Onetto), Doctor Hidalgo (Juan Carlos Palma), Carlitos Inchauspe (Andrés Turness), Marcela Peña (Gabriela Shoo), Rosa (Luisa Ruiz), Inés Caride (Catalina Speroni), Carlos Inchauspe (Agustín Irusta), Mirtha (Zulema Esperanza), doctora Bernaqui (Vanina Parets), Marcos (Roberto Guthié), Pierina (Margarita Corona), Beba (Ana María Medina), Genaro (Daniel Figueiredo), Margarita (María Rosa Fugazot), Araceli (Linda Lorena), Ilda (Aurora del Mar), Catherina (Renée Oliver), Pedro (Luis Solers), Elena (Paula Masiel), y Cristóbal (José Canosa). Libro y producción: Celia Alcántara. Puesta en escena: Roberto Ponte. Dirección de cámaras: Oscar Bertotto.

11 METEORO
Un ídolo semiespacial, montado en su veloz automóvil, compite alrededor del mundo en audaces carreras mezcladas con intrigas de súper espías. Serie japonesa de dibujos animados. (Durac. 25'.)

13 YO COMPRO A ESTA MUJER
Hoy: La presencia de la Dama Gris causa temor a Matilde, que solicita a Simón que la retire del lugar. Por otra parte, Ana, ante la proximidad de su boda, comienza a inquietarse. En tanto, Ricardo, que ha aceptado la propuesta de Alejandro, recibe los pagarés y decide marcharse del país. Reparto:
Ana Cristina ..... Gabriela Gil
Alejandro ..... Sebastián Vilar
Dama Gris ..... Golde Flami
Caridad (Eva Franco), Matilde (Alba Mujica), Ursula (Ana Vázquez), Alvarez (Ricardo Bouzas), Ricardo (Omar Aranda), Portela (Luis Politti) y elenco. Libro: Olga Ruilópez. Adaptación: Alma Bressan. Dirección: Pedro Pablo Bilán.

18 2 PONY EXPRESS
Las hazañas de un grupo de jóvenes y valientes jinetes que, llevando el correo de

https://argentoteca.blogspot.com

una ciudad a otra, cubrieron desoladas y peligrosas regiones del Oeste americano en las últimas décadas del siglo pasado. Serie con Grant Sullivan y Brett Clark. (Durac. 25'.)

7 FESTIVAL DEL FUTURO
Programa conducido por Nelly Prince, en el transcurso del cual se presentarán nuevos valores que trabajan en el campo de la plástica, el teatro, la música y toda manifestación artística. Quienes deseen intervenir, tendrán que inscribirse en Canal 7, Leandro N. Alem 735, de lunes a viernes, de 14 a 20 horas. Asistente de producción: Rubén Costa. Producción: Osvaldo Parrondo.

9 ME LLAMO JULIAN TE QUIERO
Esta semana: Juan aparece nuevamente contando con la complacencia de Albertina. Entretanto, Julián sufre grave accidente mientras maneja su taxi. Ante la posibilidad de morir, el muchacho trata de evitar el padecimiento de Elena. Por su parte, Juan facilita el dinero para que Elena lo reponga, pero el doctor Gómez Barcia descubre el robo. Reparto:
Julián ..... Juan Carlos Dual
Elena ..... Estela Molly
Victoria ..... Susana Freyre
Juan (Walter Santa Ana), Teresa (Celia Juárez), Albertina (Gloria Ugarte), Germán (Alejandro Marcial), Eduardo (Jorge Rivera López), Luis (Emilio Disi), Graciela (Cunny Vera) y Antonio (Isidro Fernán Valdez). Libro: Gerardo Galván. Asistente de dirección: Patricia González. Dirección: Nicolás del Boca.

11 UN PASO AL MAS ALLA
Los extraños casos que no explican la ciencia ni la lógica, originados por el estado de alguna mente extracapacitada, son motivo fundamental de esta serie con elenco rotativo. Presenta: John Newland. (Durac. 25'.)

13 TEATRO DEL AIRE
LA CRUZ DE MARISA CRUCES, de Elsa Martínez. Hoy: Alfredo no vacila en aparecer como un canalla ante su mujer y sus hijos, intentando, de esta manera, evitar la ruina de Marisa. Reparto:
Marisa Cruces ..... Silvia Montanari
Alfredo Roldán ..... Rodolfo Salerno
Violeta ..... Adriana Gardiazábal
Guillermo (Rodolfo Machado), Clarita (Beba Bidart), Carola (Adriana Alcock), Carlos (Miguel Ferrando), Cristián (Rodolfo Dupont), Tilita (Amalita), Raquel (Marcia Cerretani), Rodolfo (Carlos Olivieri), Da Silyva (Rodolfo Onetto), Mónica (Mariana Karr) y elenco. Dirección: Alfredo Moneo.

18.28 7 REDACCION SIETE
Microinformativo local y extranjero. Relatos: Néstor Fernández Casanovas, Tito Rodini, José Miguel Lloret y Ricardo Baldau (en forma rotativa).

18.30 2 CONFLICTOS HUMANOS
Hoy: EL CASAMIENTO Y DIVORCIO EN EL EXTRANJERO. Programa destinado a analizar los diversos problemas de todos aquellos que, necesitando un consejo o una orientación, hagan llegar su pedido por carta. Participan, en forma rotativa: el psiquiatra doctor Welindo Mena, la licenciada Patricia Allegreto, la psicóloga especialista en niños, Sara Unias y el astrólogo Héctor Rivas. Conducen: Luz Tambascio y Diana Ingro. Dirección de cámaras: Héctor Aure.

7 FESTIVAL DEL FUTURO
(Continúa.)

9 GANELE A CALIGULA
Programa cómico y de entretenimientos conducido por Calígula. Durante su transcurso, los aficionados asistentes al programa competirán en cualquier habilidad. Al finalizar cada ronda, el público decidirá con su aplauso a quién considera ganador. Luego, éste deberá medirse con Calígula. Si triunfa, se hará acreedor a $ 20.000. El viernes, los triunfadores de las cuatro jornadas previas cotejarán y el que venciere será premiado con $ 100.000. Quienes deseen intervenir tendrán que inscribirse en Canal 9, Castex 3333, de lunes a viernes, de 14 a 20 horas. Producción: Délfor. Asistente de dirección: Raúl Lecouna. Dirección de cámaras: Manuel Vicente.

11 LOS REBELDES
Hoy: TENGO UN NOVIO DE SERRIL. Jugando al póquer, Earl Corey gana una muchacha esclava y se la da a David Jemal como regalo de Navidad. La joven no se resiste, planeando para su poseedor una astuta venganza. Artistas invitados: John Dehner, Virginia Gregg y Gloria Foster. Reparto: Earl Corey (Don Murray) y Jemal David (Otis Young). (Durac. 55'.)

13 GRAN TELETEATRO POND'S
EL AMOR TIENE CARA DE MUJER, de Nené Cascallar. Esta semana: Graciela, instrumentista de la Fundación Robson, vive en silencio la tragedia de su hogar. Su marido, Jorge, ha quedado inválido a causa de una traición, pero ella, para no destruir la imagen que sus hijos tienen de él, les oculta la verdad. Reparto:
Graciela ..... Angélica López Gamio
Elena ..... Iris Láinez
Norah ..... Delfy de Ortega
Beatriz ..... Thelma Biral
Mabel ..... Silvina Rada
Jorge (Fabio Zerpa), Gustavo (Enrique Kossi), Mario (Rodolfo Bebán), Analía (Hebe Miller), Gabriel (Pablo Alarcón), Laura (Ivonne Fournery), Mario (Ricardo Bauleo), Mily (Soledad Silveyra), Cristián (Miguel Bermúdez), Eduardo (Daniel Ríos), Luis Pablo (Diego Varzi), César (Claudio Corvalán), Horacio (Sergio Malbrán), Mayra (Dora Baret), Daniel (Héctor Fuentes), Magdalena (Paquita Más) y Carlos (Diego Botto). Dirección: Osías Wilensky.

19 2 NOTIDOS
La actualidad local y extranjera. Relata: Pedro Burgos.

7 REDACCION SIETE
Noticiero local y extranjero. Relatores: Fernández Casanovas, Tito Rodini, José Miguel Lloret y Ricardo Baldau. Deportes: Horacio Aiello. Meteorología: Komar.

13 VIAJE A LAS ESTRELLAS
Hoy: UNA PEQUEÑA GUERRA PRIVADA. Los miembros de una federación enemiga suministran fusiles a un grupo de aldeanos de un pacífico planeta. Las autoridades espaciales,

https://argentoteca.blogspot.com

Miércoles

TARDE - NOCHE

viendo amenazada la paz del alejado mundo, envían a Kird. Artista invitada: Nancy Kovacks. Reparto: Capitán James Kird (William Shatner), doctor McCoy (Forest Kelley), Mr. Spock (Leonard Nimoy) y Andrea (Steve Jackson), (Durac. 55'.) (A las 19.30 horas: Intermedio de HIJITUS.)

19.30 **2 LLUVIA DE ESTRELLAS**
Programa musical con la actuación de conocidos conjuntos de música beat. Conducción: Johnny Allon. "Discografía", con Hugo Amor. Dirección: Héctor Aure.

7 MISS AVENTURA
CONCIERTO PARA VIOLIN, de Alfredo Lima. Hoy: La madre del muchacho descubre el violín que éste ha escondido en su casa, pero no hace nada para ocultarlo y es encontrado allí por Silvia Linares y la policía. Reparto: Silvia Linares .... María Concepción César Daniel ..... Juan Carlos Palma Gioconda ..... Trissi Bauer Marcelo (Rodolfo Machado), Andrés (José María Pedroza), Aída Mastronardi (Nya Quesada), David Mastronardi (Angel Ruggero) y Mauricio Arabat (Pedro Buchardo). Dirección: Emilio Ariño.

9 NUEVEDIARIO EXTRA
Noticiero relatado por Romeo Macor Aguirre, Fernando de la Vega y Oscar Lasalle (en forma rotativa). Comentarios: Tato y Mariano Perla. Notas especiales: Daniel Mendoza. Director: Isaac Aisemberg. Subdirector: R. Macor Aguirre. Dirección de cámaras: Ramón Bouzadas.

11 DIARIO ALPARGATAS
La actualidad local y mundial. Relata: Juan Carlos Rousselot. Locutores de turno: Guillermo Cervantes Luro y Rafael Gondar. Deportes: Borocotó, jr. Reportajes: Mario Gauna, Enrique Madariaga y Héctor A. Gulleiro.

19.58 **7 REDACCION SIETE**
Microinformativo local y extranjero.

Noche

20 **2 LOS COMANDOS DE GARRISON**
Serie con Ron Harper, César Danova, Ruddy Solari y Christopher Cary. (Durac. 55'.)

7 DIMENSION DESCONOCIDA
Hoy: EL SHOW DE RANCE McGREW. Un primer actor de Hollywood, quien siempre es reemplazado por extraas en las acciones peligrosas, debe, por razones de una filmación, encarnar a un sheriff que enfrenta a un famoso pistolero, sin extra. Intérpretes: Larry Blyden y Arch Johnnson. Serie unitaria de ciencia-ficción. (Durac. 25'.)

11 EL SHOW DE DORIS DAY
La vida de una joven viuda, Doris Martin, activa profesional que abandona su muy bien pagado trabajo en Nueva York para dedicarse a educar a sus dos hijos, Billy y Toby, en la tranquila atmósfera de un rancho en el sudoeste de los Estados Unidos. Reparto: Doris Martin (Doris Day), Buck (Denver Pyle), Aggie (Fran Ryan), Leroy (James Hampton), Billy (Philip Brown), Toby (Tod Starke) y el perro "Lord Nelson". (Durac. 25'.)

13 TELENOCHE
Programa periodístico que abarca notas de

https://argentoteca.blogspot.com

actualidad nacionales e internacionales. Conducen: Mónica Mihanovich y Andrés Percivale: Relator: Roberto Maidana. Actuación de números musicales. Dirección de cámaras: Héctor Celis. Además, informe meteorológico a cargo de Dalmacio Mazzola. (A continuación: HIJITUS.)

20.15 **13** TELEFUTBOL

ESPECIAL Hoy: NACIONAL vs. PEÑAROL. Trasmisión directa del encuentro revancha por la Copa Libertadores de América. Relatos y comentarios: Ricardo Arias, Julio Ricardo y Norberto Longo. Dirección: Edgardo Borda. (En caso de surgir inconvenientes en la televisación, el canal mantendrá su programación habitual: 20.30: "Quién es quién", y 21: Casino.) De tener que disputarse un tercer encuentro, el mismo se llevará a cabo el día sábado, a las 20.30, siendo posible que también en este caso lo televise Canal 13, directamente. (VER MAS DETALLES EN LA PAGINA 31.)

20.28 **7** REDACCION SIETE

Microinformativo local y extranjero.

20.30 **7** ESTADIOVISION PRESENTA—FUTBOL POR TV

Hoy: INDEPENDIENTE vs. BANFIELD. Trasmisión directa del encuentro por el Torneo Metropolitano, correspondiente a la primera fecha de la 2ª rueda del Campeonato organizado por la AFA. Relatos y comentarios: Oscar Gañete Blasco y Enrique Macaya Márquez. Enfoques y apuntes: César Abraham. Conducción general: Horacio Aiello. Dirección de cámaras: Guillermo Franco. (En caso de suspenderse el cotejo, el canal emitiría una programación de emergencia.)

9 ZORROCOSITAS

Sketchs de hoy: "Don Clarete"; "Los Polonios"; "Consejos del viejo Pincho"; "Teleteatro de la tele"; "Los encuentros" y otros. Además, "El baúl de la alegría infantil", entretenimiento consistente en un sorteo semanal entre las cartas enviadas por los televidentes, con premios en juguetes por valor de $ 100.000. Programa cómico con la actuación de Pepe Iglesias, Manuel Cativa ("El Polonio"), Elvira Porcel, Juan Carlos Dorrego, Willy, Baulito, Alberto Andersen, elenco y la presentación de un artista invitado. Libro: Pepito y Rafael. Asistente de dirección: J. D. Elicetche. Producción y dirección de cámaras: Wilfredo Ferrán.

11 CIEN PESOS POR SEGUNDO

Programa de entretenimientos conducido por Juan Carlos Thorry. En su transcurso, una pareja de concursantes (hombre y mujer) será sometida a tests de agilidad mental. En tanto las respuestas sean acertadas será premiada con $ 100 por segundo. En caso contrario le infligirán los siguientes castigos: "El peso mortal", "El hombre volador", "El despertador loco" y "Las puertas del infierno". Secretaria: Lilí Navarro. Idea: Pepe Mayá Rius. Producción: Daniel Mallo. (Para poder intervenir basta con enviar los datos personales, acompañados de fotografías, a Teleonce, Pavón 2444.)

21 **2** EL TUNEL DEL TIEMPO

Hoy: REINO DEL TERROR. Tony y Douglas aparecen en París, en plena Revolución Francesa. Se esconden en la casa de un tendero y colaboran con él en un peligroso plan: salvar a María Antonieta de la guillotina. Artista invitado: David Opatoshu. Reparto: Tony (James Darren), Douglas (Robert Colbert), Swain (Carol O'Connors), Kirk (With Bissell) y Ann (Lee Meriwether). (Durac. 55'.)

9 GRANDES VALORES DEL TANGO

Programa musical con la actuación de Roberto Goyeneche, Enrique Dumas, Jorge Sobral, Roberto Achával y otros cantantes invitados. Además, se efectúan dos concursos de aficionados, uno para elegir el mejor cantante y otro para seleccionar el mejor autor. Los dos amateurs que resulten ganadores en cada programa pasan a una competencia final. En la parte humorística: Jorge de la Riestra y Julio de Grazia. Animación: Juan Carlos Thorry y Tito Lusiardo. Bailarines: Cristina y Víctor Ayos. Orquesta: Leo Lípesker. Libro: Gius. Asistente de realización: Gerardo González. Producción y dirección de cámaras: Martha Reguera.

11 JAUJARANA

Sketchs: "Ascensor"; "El cowboy"; "Los infieles"; "El vendedor"; "La puerta misteriosa"; "El aviso refrescante"; "La adivina"; "Hilo salmón"; "Los cuentistas"; "Cuál es cuál"; "El oculista"; "Bebelo"; "El parquímetro"; "La comisaría"; "El andén"; "La rivalidad Hombre-Mujer" (Número musical a cargo de Henny Trailles); "La suegra"; "Leonardo"; "Reunión de prensa original" (Réplica humorística de la entrevista que convocó el beatle John Lennon); "Régimen de adelgazar"; "El tacaño"; "Huevo duro" y "El coiffeur Oscar". Programa cómico con la actuación de Henny Trailles, Ricardo Espalter, Andrés Redondo, Enrique Almada, Raimundo Soto, Eduardo D'Angelo, Heber Hugo Carámbula y elenco. Libro: J. A. U. Escenografía: Jorge Romanó. Producción: Oscar Luis Massa. Dirección: Roberto Herraiz.

22 **2** CINE COMO EN EL CINE

Hoy: HERENCIA AMARGA (norteamericana, 1958). El hijo del famoso bandido Jesse James viaja al pueblo en que fue asesinado su padre. Allí es recibido con hostilidad por los pobladores, quienes creen que también él es un delincuente. Intérpretes: Franchot Tone, Elizabeth Montgomery, Robert Middleton y Henry Hull. Dirección: Paul Wendkos. (En castellano.) ☆ Presenta: Rubén Aldao.

9 DON JACOBO

Hoy: El yerno del protagonista, en uno de sus nuevos intentos de abandonar el trabajo, finge estar gravemente enfermo. Don Jacobo, que ha advertido el engaño, elabora un maléfico plan, en colaboración con un médico, haciéndole creer que su enfermedad es mortal. Reparto:

Don Jacobo ..... Adolfo Stray
Severino ..... Roberto García Ramos
Judith ..... Graciela Cohen

Secretaria 1ª (Elizabeth Makar), secretaria 2ª (Juana Karsh), la gorda Raquel (Noemí del Castillo), Simón (Julio César Fedel),

https://argentoteca.blogspot.com

chofer (Oscar Villa), contador (Alberto Bacigaluppi), José (Ricardo Morán), Sara (Michelle Bonefoux) y elenco. Sobre el personaje Don Jacobo, creación de Germán Ziclis; adaptación del libro para TV de Rodolfo Dorgo y Marcos Martínez. Asistente de dirección: Juan David Elicetche. Dirección integral: Wilfredo Ferrán.

11 LA CALDERA DEL DIABLO
Hoy: LA MUERTE ACECHA. Lou resta importancia a lo ocurrido en Nueva York y no confía toda la verdad a su madre. Sin embargo, ésta buscará los verdaderos motivos que aquejan a su hijo. Mientras tanto, Rodney vuelve a atraer el interés de sus allegados cuando rechaza a Steven y a Betty al incitarlo a continuar con el tratamiento. Un dramático acontecimiento ocurrido fuera de Peyton Place complicará aún más sus vidas: el señor Peyton ha muerto. Reparto: Dr. Michael Rossi (Ed Nelson), Joe Rossi (Michael Christian), Susan Winter (Diana Hyland), Rvdo. Tom Winter (Robert Hogan), Jill Smith (Joyce Jillson), Jeff (John Findlater), Steven (James Douglas), Raquel (Leig Taylor Young), Leslie (Paul Langton), Rodney (Ryan O'Neal), Betty (Barbara Parkins), Norman (Christopher Connelly), Rita (Patricia Morrow), Marsha Russell (Barbara Rush) y Caroline (Elizabeth Walker). (Durac.: 55'.)

22.15 13 ODOL PREGUNTA POR UN MILLON DE PESOS
Participantes de hoy: 1º) Avelina Bruno (VIDA Y OBRA DE MIGUEL ANGEL, por $ 60.000. Jurado: Dr. Alberto Izaguirre); 2º) Carlos M. Strada (CAMPO ARGENTINO Y MARTIN FIERRO, por $ 30.000. Jurado: León Benarós), y 3º) Francisco A. Carlotti (HISTORIA DE LOS GRANDES PREMIOS AUTOMOVILISTICOS, por $ 8.000 y 15.000. Jurado: Horacio Besio). Además: concurso "Conozca a su país", con pasajes y premios para los participantes. Conducción: Jorge Fontana. Completan el jurado: Dr. Jorge de Lorenzo (presidente), Arq. Courteaux Pellegrini, Francisco García Giménez, Ulises Petit de Murat, José Dominiani, Dr. Agustín Matienzo y Jorge D'Urbano. Producción: Mario Enrique Nanclares. Producción: Gerardo Mariani. (El horario de emisión de este programa está sujeto a la duración del fútbol.)

22.28 7 REDACCION SIETE
Microinformativo local y extranjero.

22.30 7 BUENOS AIRES, HOY
Hoy: Actuación de la ORQUESTA FILARMONICA DE BUENOS AIRES, dirigida por el maestro Manfredi Argento. Trasmitido desde el Teatro Colón. Conducción: A. Carrizo.

9 TRIBUNAL PARA MAYORES
Se plantearán problemas exclusivamente reservados para adultos, de contenido humano-sociológico. Tribunal: Psicóloga Eva Giberti, doctores Florencio Escardó, Nocetti Fassolino y Gonzalo Marí. Producción: Eric de Lavalle. Dirección de cámaras: O. Bertotto.

22.45 13 ENTRE LAS SOGAS
Hoy: ARMANDO GIGENA (1º en el ranking) versus MIGUEL ANGEL BOTTA (ex campeón argentino de peso gallo). Categoría: Pluma. A 10 rounds. Trasmisión directa desde el Luna Park. Relatos y comentarios: Ricardo Arias y Norberto Longo. Dirección: Francisco Barroetaveña. (En caso de impedimento de alguno de los boxeadores, el canal programará un combate de emergencia.)

23 11 EL REPORTER "ESSO"
La actualidad nacional y mundial. Relatan rotativamente: Armando Repetto y Roberto Vaccari.

23.15 11 LOS INVENCIBLES
Las aventuras de un grupo de defensores de la ley, que se afanan por solucionar los problemas que aquejan a la honesta parte de la población de un turbulento estado americano. Reparto: El Virginiano (James Drury), juez Gard (Lee J. Cobb), Trampas (Doug McClure), Betsy Gard (Robert Shore), Clu Gulagher y Randy Boone. (Durac. 85'.)

23.30 2 PANORAMA FRANCES
Serie documental.

7 REDACCION SIETE
Noticiero local y extranjero. Relatores: Fernández Casanovas, Tito Rodini, José Miguel Lloret y Ricardo Baldau. Deportes: Horacio Aiello. Meteorología: Komar.

9 CINE UNIVERSAL
ESTRENO EN TV Hoy: LA PASION MANDA (norteamericana, 1940). La esposa del dueño de una empresa de camiones hace que su marido emplee a un chofer del que está enamorada. Pero este último no corresponde a sus sentimientos, y la mujer mata a su esposo, creyéndolo culpable de la indiferencia de aquél. Tiempo después, el recuerdo comienza a obsesionarla, llevándola hacia la locura. Reparto: Joe Fabrini (George Raft), Cassie Hartley (Ann Sheridan), Lana Carlsen (Ida Lupino), Pearl Fabrini (Gale Page), Paul Fabrini (Humphrey Bogart) y Ed Carslen (Alan Hale). Dirección: Raoul Walsh.

23.45 13 NOTICIERO 13
La actualidad ilustrada. 5ª y última edición. Relata Juan Mentesana. Secciones: NOTAS INSOLITAS (Horacio de Dios). REPORTAJES (Leo Gleizer, Jacinto Rodríguez Paz, José Manuel Carrizo y Luis Alberto Drago). DEPORTES (Juan C. Pérez Loizeau, Norberto Longo, Julio Ricardo y Ricardo Arias). Dirección: H. Celis.

24 2 LA RESPUESTA
Hoy: ESTA VIEJA CASA. Los consejos de una madre a su hijo cuando éste trata de actuar en forma hipócrita con una muchacha que apenas conoce. Intérpretes: Sally Frazer y Dan Bartan. Serie unitaria. Auspicia la Convención Evangélica Bautista. (Durac. 25'.)

0.15 13 PARLAMENTO 13
Tema de hoy: ¿QUE HAY DETRAS DEL NUEVO PESO FUERTE? Con la participación de destacados economistas de distintos sectores. Conducción: Simón Stolar y Leandro Pita Romero (h.). Producción: S. Stolar. Dirección: Carlos O. Escalada.

0.45 11 PALABRAS DE VIDA
Temas bíblicos.

1.15 13 UN MOMENTO DE MEDITACION
Hoy: Hermana María Epifanía (católica).

https://argentoteca.blogspot.com

Mañana

7 **13 DANOS ESTE DIA**
Invocación religiosa y lectura de la programación del día.

7.05 **13 NOTICIERO 13**
La actualidad local y extranjera en las primeras noticias del día. (VER DETALLES EL DIA MIERCOLES.)

8.30 **13 TELESCUELA TECNICA**
CURSO DE BIOLOGIA E HIGIENE. Tema de hoy: Sistema osteo-muscular. Profesoras: Sra. de Roca y Srta. Cartaginese. Secretaria: Carmen Parapar de Olveira. (VER DIA MIERCOLES.)

9 **13 TELESCUELA PRIMARIA**
Hoy: Clases para nivel B (alumnos de 4º y 5º grados). Area: BUENOS AIRES DE AYER Y DE HOY. Tema: DISTRITO FEDERAL, EDIFICIOS, CALLES, AVENIDAS, MONUMENTOS. Guión: Sra. de Leiro. Maestra: Sra. V. de Fernández. Secretario. Sr. Blasco. Programa educativo del Consejo Nacional de Educación. Coordinación: Oscar Manuel Estévez. Dirección: Roberto Gana.

9.30 **13 BUENOS DIAS, MUCHO GUSTO**
Programa femenino. Conducen: Guillermo Lázzaro y Maisabé. Secciones: "Ilustraciones" (Geno Díaz), "Cocina" (María Adela Baldi. Hoy: 1º) BOCADITOS DULCES DE SEMOLA; 2º) SALSA DE FRUTILLAS y 3º) MERLUZA AL JEREZ), "Comentarios periodísticos de actualidad" (Valentina), "Manualidades" (Lidia Soneyra. Hoy: Osito), y "Consultorio jurídico" (Leonor Waintzwaig). (VER DIA MIERCOLES.)

10.30 **9 MUSICA FOLKLORICA ARGENTINA**
Señal de ajuste y grabaciones folklóricas.

13 HOLA, PIBES
Hoy: BURBUJITAS. Dibujos: GATO FELIX y MARVEL COMICS ("Capitán América"). Programa infantil. Conducción: Liliana Abayieva. Dirección: Pablo Raccioppi. (Durac. 25'.) (A continuación: HIJITUS.)

10.45 **9 EL MUNDO DE LA CIENCIA**
Hoy: SEGURIDAD PARA EL AUTOMOVILISTA. Los accidente automovilísticos son cada vez más numerosos y graves. Autoridades viales y técnicos especialistas intentan perfeccionar la seguridad para una de las partes, el conductor del rodado. Serie documental. (Durac. 12'.)

11 **9 TELESECUNDARIA**
PRIMERA PARTE. INGLES. Hoy: 6ª clase: "Too-She Vocabulary", a cargo de las profesoras Haydée de Balaguer y Graciela Miller. SEGUNDA PARTE: TELESECUNDARIA Y LA JUVENTUD. Hoy: "Microinformativo estudiantil", "Foro de la juventud" y "Los jóvenes se expresan". (VER MAS DETALLES EN EL DIA MIERCOLES.)

11 TELENSEÑANZA MEDIA
Hoy: Clase de FRANCES. Tema: Los movimientos y acciones dentro del aula. Profesoras: Srta. Picaso y Sra. de Arena. (VER DIA MIERCOLES.)

13 JARDILIN
Programa infantil con entretenimientos. Conduce: Cristina. Producción y dirección: Pablo Raccioppi. (VER DIA MIERCOLES.)

11.30 **11 TODOS NOSOTROS**
ESPECIAL Hoy: ENCUENTRO EN DAKAR. Muestra fílmica del Primer Festival Mundial de Artes Negras. En el mismo participaron delegaciones de veinticinco países. Programa femenino. Conduce: Laura Escalada.

13 DON GATO Y SU PANDILLA
Hoy: EJECUTANTE DE VIOLIN. El simpático jefe de la pandilla pierde, una vez más, una oportunidad para enriquecerse. Serie de dibujos animados. (Durac. 25'.)

12 **9 LA LEY DEL REVOLVER**
Hoy: LA FUGA. Durante una partida de póquer se produce un asesinato. Matt Dillon sale en busca del criminal y, durante su ausencia, una gavilla de asaltantes roba en un banco. El marshall se encuentra entonces desorientado para solucionar ambos delitos. Reparto: Matt Dillon (James Arness), Kitty (Amanda Blake), Doc (Milburn Stone), Gint Asper (Burt Reynolds) y Chester (Dennis Weaver). (Durac. 25'.)

11 EL LLANERO SOLITARIO
La gallarda figura del enmascarado aventurero vuelve a transitar los caminos del Oeste en compañía de su inseparable amigo, siempre presto a defender la justicia con la habilidad de sus armas. Serie interpretada por Jay Silverhells y Clayton Moore. (Durac. 25'.)

Lunes a Viernes
12.30 y 19.30 horas
NUEVEDIARIO
Canal 9

https://argentoteca.blogspot.com

13 EL SHOW DE LOS TRES CHIFLADOS
Hoy: 1º) EL GORDO Y EL FLACO ("El oso tramposo" y "Los ojos de la cámara"), 2º) JOHNNY QUEST ("Piratas submarinos") y 3º) LOS TRES CHIFLADOS ("Qué pasa con la bonanza"). Series infantiles. (Durac. 55'.) (A continuación: HIJITUS.)

12.15 7 DISCORAMA
Grabaciones, efemérides y lectura de la programación del día. (Este programa y todos los que difunde Canal 7 son retrasmitidos por la ciudad de Chivilcoy.)

12.30 9 NUEVEDIARIO
Noticiero relatado por Romeo Macor Aguirre, Fernando de la Vega, Daniel Mendoza y Oscar Lasalle (en forma rotativa). Comentarios: Tato y Mariano Perla.

11 TELEONCE INFORMA
Relata: Rafael Gondar. (VER DIA MIERCOLES.)

12.35 7 ESTADIOVISION PRESENTA FUTBOL POR TV
Trasmisión directa de un encuentro de Reserva, que se disputa hoy, correspondiente al Torneo Metropolitano, organizado por la AFA. Relatos y comentarios: Oscar Gañete Blasco, Diego Bonadeo y Enrique Macaya Márquez. Enfoques y apuntes: César Abraham. Conducción general: Horacio Aiello. Dirección de cámaras: Guillermo Franco. (En caso de suspenderse la fecha, el canal emitiría una programación de emergencia.)

Tarde

13 9 ALMORZANDO CON MIRTHA LEGRAND
Programa periodístico. (VER MIERCOLES).

11 GALANTERIAS
"SI LO SABE CANTE". Concurso para cantantes aficionados. Conducción: Roberto Galán. (VER DIA MIERCOLES.)

13 NOTICIERO 13
La actualidad local y extranjera. (VER DIA MIERCOLES.)

13.30 13 NUEVO SHOW DE LUCY
Hoy: LUCY ENTRENADORA DE BOX. Un ex boxeador amigo de Lucy decide reconstruir su vida e iniciarse como florista. La protagonista, en su afán de ayudarlo a reunir el dinero necesario para el negocio, se ofrece para entrenarlo. Reparto: Lucy (Lucille Ball) y señor Plate (Gale Gordon). (Durac. 25'.)

14 9 MATINEE DEL 9
Hoy: CONCIERTO PARA UNA LAGRIMA (argentina, 1955). Una joven que vive dedicada a la música, no se da cuenta del amor que ha despertado en un médico y el cariño constante que le manifiestan los suyos. Tiempo después se enamora de un concertista, pero sufre un accidente que la deja paralítica. Reparto: Anita (Olga Zubarry), Sergio (José María Gutiérrez), Natalio (Lautaro Murúa), Montes (Héctor Calcagno), Paulina (Virginia Romay) y Lidia (Perla Alvarado). Dirección: Julio Porter. ☆

11 RAFAEL HEREDIA, GITANO
Hoy: La abuela Paca niega haber visto a Liliana, pese a que Curro descubrió que la joven inglesa no partió de viaje. En tanto, Rafael se empecina en querer echar un manto de olvido sobre su pasado. Teleteatro con Enzo Bellomo, Elizabeth Killiam y elenco. (VER REPARTO DIA MIERCOLES.)

13 BUENAS TARDES, MUCHO GUSTO
Programa femenino. Conduce: Shirley Rivas. Secciones: "Visitas" (conjuntos que ganaron la Competencia Intercolegial de Folklore), "Cocina distinta" (Chichita de Erquiaga), "Entrevistas" (Fanny Polimeni. Hoy: Silvia Guerrico y Perla Caron), "Medicina" (Dr. Alberto Cormillot), "Cocina típica" (Marta Beines) y "Tejidos a mano" (Dora Semper. Hoy: El ajuar del bebé). (VER DIA MIERCOLES.)

14.30 11 MINI, EL ANGEL DEL BARRIO
Hoy: La afinidad que caracteriza la relación entre Carlos y su prima Mini deja entrever tenuemente la posibilidad de un romance. En tanto, Walter anuncia su regreso para casarse con Rosamaría. Teleteatro con Cristina Alberó, José María Langlais y elenco. (VER DIA MIERCOLES.)

15 2 SEÑAL DE AJUSTE
Grabaciones y lectura de la programación.

7 LARGOMETRAJE ARGENTINO
Hoy: EL MISTERIO DEL CUARTO AMARILLO (argentina, 1947). Basada en la novela de Gastón Leroux, el filme muestra el indevelable misterio en torno de la muerte de un hombre en una hermética pieza que, dadas sus características y utilizando la más fría lógica, hacen teóricamente imposible el crimen. Reparto: Larson (Santiago Gómez Cou), Matilde (Herminia Franco), Rouletabille (Tito Alonso), Dorcie (Floren Delbene), Stangerson (Agustín Orrequia), Doncella Margarita (Julia Sandoval), Sinclair (Adolfo Stray) y Juez (J. Villoldo). Dirección: Julio Saraceni. ☆

11 ANITA DE MONTEMAR
Teleteatro mexicano, con Amparo Rivelles y Raúl Ramírez. VER DIA MIERCOLES.)

13 LA SOCIEDAD JUZGA
Teleteatralización de casos verídicos. Adaptación: Eugenio Reynal Arrigó. (VER DIA MIERCOLES.)

15.30 9 ABELARDO PARDALES
Teleteatro escrito por Roberto Valenti. (VER MAS DETALLES DIA MIERCOLES.)

11 VUELTA A LA VIDA
Teleteatro con Elizabeth Peny, Ed Prentiss, Sheyla Bronley y Adrienne Ellis. (VER DIA MIERCOLES.)

13 ESTRELLITA, ESA POBRE CAMPESINA
Hoy: Laura prosigue con su maligno juego, aconsejando a Cristina ser más inflexible con Alejandro. Esta, a su vez, sorprendida por el pedido de su hijo, decide hablar con Estrellita. Teleteatro con Marta González, Germán Kraus y elenco. (VER REPARTO DIA MIERCOLES.) (A continuación: HIJITUS.)

15.56 7 REDACCION SIETE
Microinformativo local y extranjero.

https://argentoteca.blogspot.com

16 **9 CUANDO VUELVAS A MI**
Teleteatro de Alberto Migré. (VER DETALLES DIA MIERCOLES.)

11 EL TRIBUNAL
Programa que analiza conflictos humanos. Conducen: Dra. Angélica Palomero, Enzo Bellomo y Pablo del Campo. (VER DIA MIERCOLES.)

13 CINE ARGENTINO
(Edición especial)
Hoy: EN LA ARDIENTE OSCURIDAD (argentina, 1959). A un instituto de ciegos llega un no vidente que no se resigna a su desgracia. Contagia el descontento en el ambiente y desata una ola de rebeldías entre sus compañeros que, desesperados, buscan una trágica solución. Reparto: María (Mirtha Legrand), Ignacio (Lautaro Murúa), Carlos (Duilio Marzio), Julia (Luisa Vehil), Miguelito (Leonardo Favio), Elisa (María Vaner) y mujer (Elida Gay Palmer). Dirección: Daniel Tinayre. ☆

16.30 7 LARGOMETRAJE EN CASTELLANO
Hoy: EL BATALLON SUICIDA (norteamericana, 1961). Un pelotón de voluntarios debe rescatar unós documentos secretos del ejército norteamericano. Aún a riesgo de sus vidas emprenden la misión debiendo infiltrarse en las líneas enemigas para lograr su objetivo. Intérpretes: Michael Connors, John Ashley, Jewell Lian y Russ Bender. Dirección: Edward Kahn. ☆

9 NUESTRA GALLEGUITA
Teleteatro de Abel Santa Cruz. (VER DIA MIERCOLES.)

11 LOS DIAS DE NUESTRA VIDA
Serie, con McDonald Carey, Marie Cheattham y Coleen Gray. (VER DIA MIERCOLES.)

17 **2 ROBIN HOOD**
Serie con Richard Greene. (VER DIA MIERCOLES.)

9 TRIBUNAL DE APELACION
Programa periodístico-femenino. (VER DIA MIERCOLES).

11 LA DAMA Y EL FANTASMA
Hoy: EL TESORO. "El Fantasma" confecciona un mapa falso que indica la existencia de un tesoro en la casa de la Sra. Muir. Para ubicarlo deberán romperse algunas paredes y, de paso, arreglar otras, tareas que acepta realizar un ambicioso individuo, ante una jugosa promesa de la dueña de casa. Reparto: Señora Muir (Hope Lange), Daniel Gregg, "El Fantasma" (Edward Mulhare), Martha (Reta Shaw), los niños (Harlem Carraer y Kellie Flanagan) y el perro Scruffi. (Durac. 25'.)

17.30 2 RIN TIN TIN
Serie con Lee Aaker. (VER DIA MIERCOLES.)

9 SIMPLEMENTE MARIA
Teleteatro de Celia Alcántara. (VER DIA MIERCOLES.)

11 ULTRA Q
Hoy: LA ERA GLACIAL DE TOKIO. Serie de ciencia-ficción. (Durac. 25'.)

18 **2 PONY EXPRESS**
Serie con Grant Sullivan. (VER DIA MIERCOLES.)

7 FESTIVAL DEL FUTURO
Promoción de nuevos valores. Conduce: Nelly Prince. (VER DIA MIERCOLES.)

9 ME LLAMO JULIAN TE QUIERO
Teleteatro de Gerardo Galván. (VER DIA MIERCOLES.)

11 UN PASO AL MAS ALLA
Serie de ciencia-ficción. (VER DIA MIERCOLES.)

13 TEATRO DEL AIRE
LA CRUZ DE MARISA CRUCES, de Elsa Martínez. Hoy: Los Larsen, empeñados en apartar a Cristián de su verdadera madre, ponen en juego sus argucias. Teleteatro con Rodolfo Salerno, Silvia Montanari y elenco. (VER DIA MIERCOLES.)

18.28 7 REDACCION SIETE
Microinformativo local y extranjero. (VER DIA MIERCOLES.)

18.30 2 CONFLICTOS HUMANOS
Hoy: EL SEXO Y EL ADOLECENTE. Programa destinado al análisis de importantes problemas. Conducen: Luz Tambascio y Diana Ingro. (VER DIA MIERCOLES.)

7 FESTIVAL DEL FUTURO
(Continúa.)

9 GANELE A CALIGULA
Programa cómico y de entretenimientos. (VER DETALLES EN EL DIA MIERCOLES.)

11 EL AGENTE DE CIPOL
Hoy: EL ASUNTO DE LA CONFERENCIA CUMBRE. El jefe —Waverly— organiza una reunión con los representantes de CIPOL de

S 429

"MINI, el ángel del barrio"
Historia de MARIA JULIA CASANOVA
Adaptada por LUZ TAMBASCIO
DE LUNES A VIERNES 14.30
TELEONCE

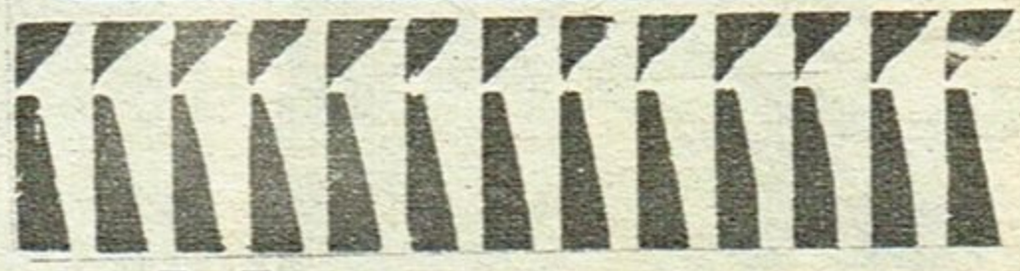

https://argentoteca.blogspot.com

todo el mundo para cambiar las claves de comunicación. Enterados, los agentes de Trush asesinan a un eminente científico de tal manera que Napoleón Solo aparece como culpable del crimen. Artistas invitados: Albert Derker y Lloyd Bochner. Reparto: Napoleón Solo (Robert Vaughn), Illya Kuryakin (David McCallum) y Mister Waverly (Leo G. Carroll). (Durac. 55'.)

13 GRAN TELETEATRO POND'S
EL AMOR TIENE CARA DE MUJER, de Nené Cascallar. (VER DIA MIERCOLES.)

19 2 NOTIDOS
Relata: Pedro Burgos.

7 REDACCION SIETE
Noticiero con la actualidad nacional y extranjera. (VER DIA MIERCOLES.)

13 EL SANTO
Hoy: LOS DISPOSITIVOS DE LA MUERTE: Un ex agente del servicio de inteligencia británico descubre a un grupo de chinos comunistas que intentan, por medio de un micro explosivo, agravar las relaciones entre oriente y occidente. Al ver amenazada su vida, el sujeto recurre a Simón. Artista invitada: Mary Peach. Serie con Roger Moore (Simón Templar). (Durac. 55'.) (A continuación: HIJITUS.)

19.30 2 LLUVIA DE ESTRELLAS
Programa musical. Conduce: Johnny Allon. (VER DIA MIERCOLES.)

7 MISS AVENTURA
CONCIERTO PARA VIOLIN, de Alfredo Lima. Hoy: Mauricio Arabat se entrega a la policía declarándose culpable del asesinato. Mientras tanto David Mastronardi hace lo mismo, desconcertando a las autoridades y a nuestra protagonista. Teleteatro con María Concepción César y Juan Carlos Palma. (VER REPARTO DIA MIERCOLES.)

9 NUEVEDIARIO EXTRA
Noticiero relatado por Romeo Macor Aguirre, Fernando de la Vega y Oscar Lasalle (en forma rotativa.) Comentarios: Tato y Mariano Perla. Notas especiales: Daniel Mendoza.

11 DIARIO ALPARGATAS
Relata: Juan Carlos Rousselot. (VER DIA MIERCOLES.)

19.58 7 REDACCION SIETE
Microinformativo local y extranjero.

Noche

20 2 HONDO
Hoy: HONDO Y LA MATANZA DE LA SUPERSTICION. Hondo guía a la familia Davis a unas colinas, a los efectos de verificar la existencia de oro. En el trayecto, el guía describe que Davis es responsable de un hecho acaecido en el pasado, por el cual se suscitan serios problemas. Artistas invitados: Robert Reed y Nancy Malone. Reparto: Hondo (Ralph Taegger), Angie (Kathie Brone), Johnny (Buddy Foster), Richard (Gary Clarke) y Buffalo (Noha Beery). (Durac. 55'.)

7 DIMENSION DESCONOCIDA
Hoy: LA VIDA PRIVADA DE ARTHUR CURTIS. Durante el rodaje de una película, el actor se posesiona tanto del argumento y su personaje que no logra distinguir la realidad

TV SELECCION GUIA

21.30 13 VIENDO A BIONDI

LA VUELTA DE 'PATAPUFETE'

CON toda su acostumbrada gracia retornará esta noche Pepe Biondi a las pantallas de Canal 13. El ciclo comenzará con un desopilante diálogo telefónico, que Biondi mantendrá con Leonardo Favio y Carola, y posteriormente se desarrollarán los dos sketchs: "Pepe en Hollywood" y "Pepe Curdeles". En el primero de ellos Pepe es reporteado por un locutor, después de su viaje a Hollywood, contando una larga serie de risueñas peripecias vividas en el país del Norte. En el restante, el inefable Pepe se verá envuelto en un robo de ganado, tras haber sido "descubierto" por un detector de ladrones. Acompañando la labor del cómico actuarán, a lo largo del espacio de hoy: José Díaz Lastra, Délfor Medina, Juan Carlos Duggan, Jorge Quintana, Nené Morales, Mónica Grey, Pepe Díaz Lastra, Delma Escobar, J. Romay, M. Salce y otros. Invitado de hoy: Héctor Larrea. Libro: Pepe Biondi y la colaboración de Luis Carbone. Dirección: María Inés Andrés.

https://argentoteca.blogspot.com

de la ficción. Intérpretes: Howard Duff y David White. Serie unitaria de ciencia-ficción. (Durac. 25'.)

11 LOS CAMPEONES
Hoy: LA MISION. Con el fin de descubrir a un nazi prófugo, cuyo rostro fue tratado por un especialista en cirugía plástica, Craig simula ser un fugitivo de la justicia y visita al profesional requiriendo idéntico tratamiento. Reparto: Sharon McReady (Alexandra Bastedo), Craig Stirling (Stuart Damon), Richard Borret (William Gaunt) y Tramaine (Anthony Nichols). (Durac.: 55'.)

13 TELENOCHE
Programa periodístico, que abarca notas de actualidad nacionales e internacionales. Conducen: Mónica Mihanovich y Andrés Percivale. Relator: Roberto Maidana. Actuación de números musicales. Dirección de cámaras: Héctor Celis. Además, informe meteorológico a cargo de Dalmacio Mazzola.

20.28 7 REDACCION SIETE
Microinformativo local y extranjero.

20.30 7 ESTADIOVISION PRESENTA— FUTBOL POR TV
Trasmisión del principal encuentro disputado hoy, por el Torneo Metropolitano, organizado por la AFA. Relatos y comentarios: Oscar Gañete Blasco y Enrique Macaya Márquez. Enfoques y apuntes: César Abraham. Conducción general: Horacio Aiello. Dirección de cámaras: Guillermo Franco. (En caso de suspenderse la fecha, el canal emitirá una programación de emergencia.)

9 LA MATRACA
Sketchs de hoy: "Historietas en la noche" (con Adriana Brilla, Elda Dessel, Oscar Villa, Osvaldo Canónico, Dorys del Valle, Juan Díaz, Emilio Vidal, Gogó Andreu, Marianito Bauzá, Agustín Castro Miranda, Hilda Viñas y Vicente La Russa); "Los colifas" (Dorita Acosta, Raúl Ricutti, Jaime Cohen, Díaz, Vidal, Andreu, Castro Miranda y Viñas); "Agilino" (Eduardo Ayala, Mario Sapag, Canónico, Andreu y Villa); "Hombres en presidio" (Villa, Canónico, Vidal, Andreu, Bauzá, Castro Miranda, La Russa, Viñas, Ayala, Ricutti y Cohen); "Mi timbera favorita" (Beto Gianola, Liria Marín, Del Valle); "Simplemente Luis y Carlos" (Bauzá y Castro Miranda), "Si lo sabe, ladre" (Sapag, Bauzá, Viñas y La Russa); "¿Y esto es teatro?" (Acosta y Gianola); "Las dos caretas de verdad" (todo el elenco) y otros. Programa cómico, en el que también actúan Diana Daver y Pablo Cumo (h). Libro: Eric de Lavalle, Golo y Rafael Martínez. Producción: E. de Lavalle. Asistente de dirección: Cristina Palacios. Dirección de cámaras: Julio Cardozo.

13 EL CIRCO DE MARRONE
Sketchs de hoy: "El comboy". Programa cómico-musical y circense con la actuación de José Marrone, Arminda Martínez, Oscar Valicelli, "Nicolita y Coli", Silvia Shelby, La Troupe Novelty, Freda y Maximiliano (interpretan: "Alguien cantó"), Patricia Clark ("La cosa está negra" y "Upha negrino") y "Los Arribeños" ("No digas París"). Además, se proyectarán secuencias del circo estatal de Hungría, con la participación de sus figuras principales. Producción y dirección: Luis Weintraub. (A continuación: HIJITUS.)

21 2 LA CIUDAD DESNUDA
Serie, con Paul Burke, Horace McGohan y Harry Bellaver. (Durac. 55'.)

11 LA VIDA ES UNA COMEDIA
Hoy: DEBUT DE MARTA ECCO. Sketchs: "Usted puede ser el asesino" (Las aventuras del detective McCan en el tétrico castillo de la gran dama. Con José María Langlais, Iris Marga, Marta Ecco, Nené Malbrán y María Elena Sardi); "Tito Levante" (Profesor de danzas rusas. Con Ulises Dumont, Ambar La Fox, Alberto Busaid y N. Malbrán); "Orquesta de señoritas" (Interpretan: "El submarino amarillo". Con N. Malbrán, M. Ecco, I. Marga y Susana Rinaldi); "El vecino" (Por culpa de un vecino Augusto y Clara no tienen intimidad. Con J. M. Langlais, S. Rinaldi y Tincho Zabala); "El aguantadero" (Insólitas actitudes asumen los bandidos para "matar el tiempo". Con Sergio Renán, T. Zabala, U. Dumont, S. Rinaldi, A. Busaid, N. Malbrán y Rudy Chernicoffe); "La mersa" (Alba Gladys pierde posiciones. Con S. Rinaldi, J. M. Langlais y T. Zabala) y "La vieja es sagrada" ("El Lito" se emplea como "disc-jockey". Con I. Marga, S. Renán, A. La Fox, M. E. Sardi y R. Chernicoff). Números musicales:: "Negra consentida", "Adiós Mariquita linda", "Aquellos ojos verdes" y "Para Vigo me voy". Libro: Miguel Coronato Paz, Miguel Luis Coronato, Luis Pico Estrada y Jorge García Alonso.

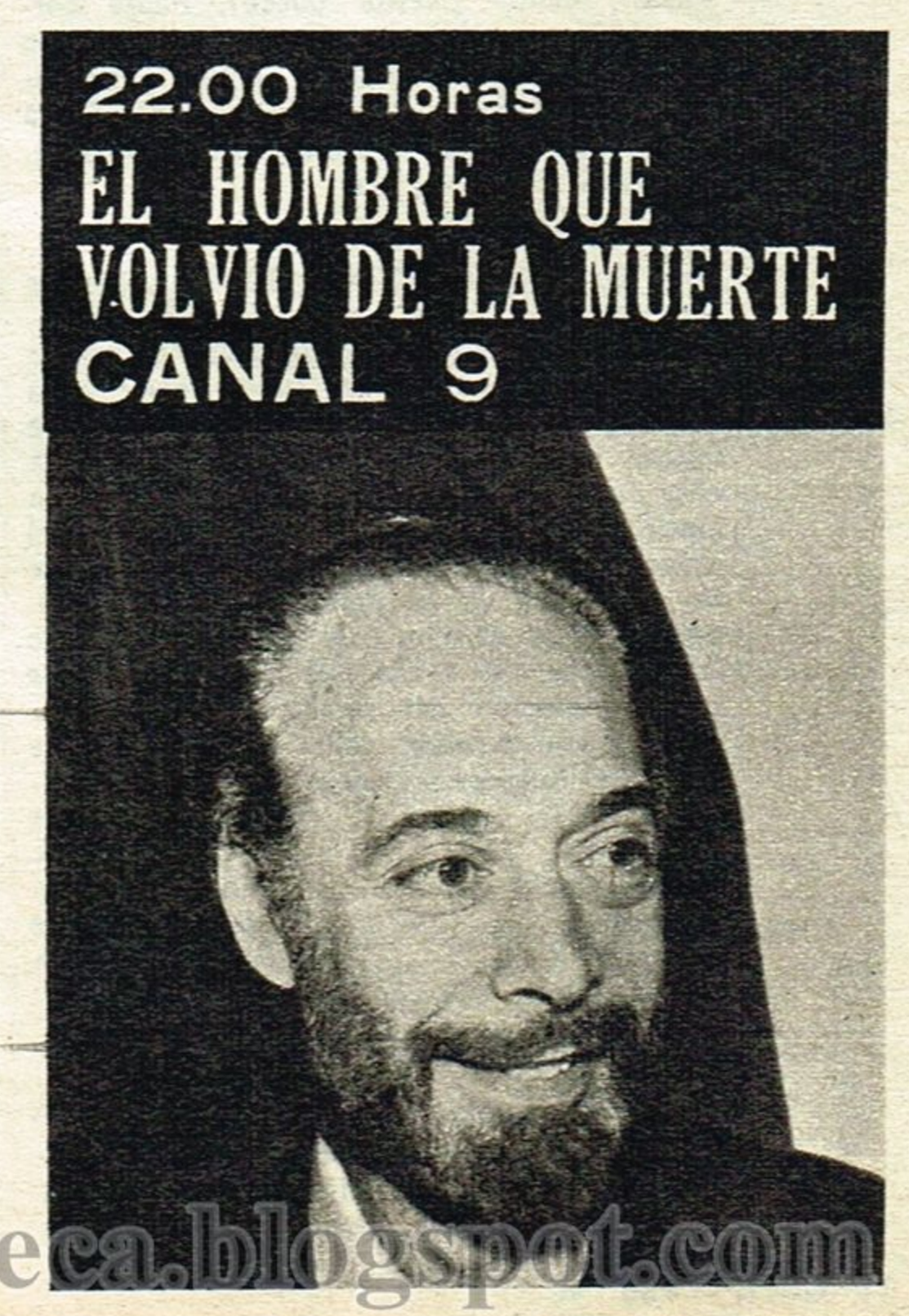

https://argentoteca.blogspot.com

Coreografía: Olga Frances y Emilio Buis. Dirección vocal: Buddy Mc Cluskey. Dirección musical: Horacio Malvicino. Escenografía: Mario Vasta. Producción ejecutiva y puesta en escena: Juan Silbert. Dirección de cámaras: José María Luperena.

21.30 (13) **VIENDO A BIONDI**

RETORNO Programa cómico. (VER DETALLES EN LA PAGINA 44.)

22 (2) **CINE COMO EN EL CINE**

Hoy: CONTANDO LAS HORAS (norteamericana, 1953). Para salvar a su esposa, complicada en un turbio asunto, un hombre se confiesa autor de un crimen. Un policía desconfía de esta declaración, y decide investigar. Intérpretes: Teresa Wright, McDonald Carey y Dolores Morán. Dirección: Don Sieger (En castellano.) ☆ Presenta: Rubén Aldao.

(9) **EL HOMBRE QUE VOLVIO DE LA MUERTE**

Hoy: Un disfraz de mujer es el subterfugio de que se vale Elmer Van Hess para continuar con su irrevocable plan de vengarse de quienes lo condenaron a muerte. El secuestro de los hijos del doctor Mortensen y la amenaza de un terrible ajusticiamiento son circunstancias que dan dramáticos contornos a los designios, sangrientos pero justos, de un hombre condenado a que su mente viva en un cuerpo artificial. Reparto:
Elmer Van Hess .... Narciso Ibáñez Menta
Doctor Avalón ..... Claudio García Satur
Coronel Larsen ..... Oscar Ferrigno
Doctor Mortensen (Eduardo Rudy), Dra. Erika (Fernanda Mistral), Frederick (Alberto Argibay), Helga (Elena Tasisto), Manner (Héctor Sturmann), Presidente (Francisco de Paula), Cantor (Néstor Duccó), Padre Borman (Carlos Muñoz), Jonathan (Romualdo Quiroga), Andrea (Cristina Gaymar), Gangster (Aldo Mayo) y elenco. Libro: Abel Santa Cruz. Asistente de dirección: Diana Alvarez. Dirección: Martín Ciutet.

(11) **ENIGMA**

Hoy: EL ASESINO CIEGO. Poco después de condenar a un joven a diez años de prisión, la madre de éste ataca al Juez, dejándolo ciego. Esta situación le impide volver a la Corte, y con el apoyo de su prometida decide iniciar una nueva vida, dedicándose a una vieja pasión: dirigir obras de teatro. En plena tarea comienza a sospechar que el escenógrafo quiere arrebatarle el amor de la que ahora es su esposa. Un cierto día, éste aparece muerto y el ex juez sindicado como autor del delito. Dos detectives, pese a la absolución del jurado, deciden investigar profundamente para saber realmente qué papel ocupa en el conflicto. Reparto:
Juez ..... Bob Cummings
Prometida ..... Susan Clark
Escenógrafo ..... Farley Granger
Detective 1 ..... Michael Rennie
Detective 2 ..... Laurence Mainsmith
Serie unitaria. (Durac. 55'.)

(13) **TELEFUTBOL**

ESPECIAL Hoy: UNIVERSIDAD CATOLICA vs. ESTUDIANTES DE LA PLATA. Video-tape del encuentro disputado hoy por la Copa Libertadores de América. Relatos y comentarios: Ricardo Arias, Julio Ricardo y Norberto Longo. Dirección: Edgardo Borda. (En caso de surgir inconvenientes en la emisión de este espacio, el canal emitirá una programación de emergencia.) (VER MAS DETALLES EN LA PAGINA 31.)

22.28 (7) **REDACCION SIETE**

Microinformativo local y extranjero.

22.30 (7) **EL ABOGADO DEL DIABLO**

Programa periodístico conducido por Raúl Urtizberea. Coordinación general: Irma Nogués. Dirección: Nicolás del Boca.

23 (11) **EL REPORTER "ESSO"**

La actualidad nacional y mundial. Relatan rotativamente: Armando Repetto y Roberto Vaccari.

23.15 (11) **77 SUNSET STRIP**

Dos detectives privados propietarios de una agencia en una lujosa avenida, tropiezan con los más intrincados casos, cuya solución los lleva a lejanas regiones del orbe. Reparto: Stuart (Efrem Zimbalist, Jr.), Spencer (Roger Smith), Kookie (Edward Byrnes), Susan (Jacqueline Beer) y J. R. (Robert Logan). (Durac. 55'.)

23.30 (2) **BEN CASEY**

Serie, con Vincent Edwards, Sam Jaffe y Betty Ackerman. (Durac. 55'.)

(7) **REDACCION SIETE**

Noticiero local y extranjero. Relatores: Fernández Casanovas, Tito Rodini, José Miguel Lloret y Ricardo Baldau. Deportes: Horacio Aiello. Meteorología: Komar.

(9) **NUEVEDIARIO EMPRESARIO**

Reseña de la actividad empresaria argentina.

(13) **NOTICIERO 13**

La actualidad local y extranjera. (VER DIA MIERCOLES.)

23.45 (9) **CINE UNIVERSAL**

Hoy: LA BODA (hispano-argentina, 1964). Un hombre que logró amasar una fortuna en el extranjero, retorna a su pueblo. Se enamora de una joven pero, cuando planea desposarla, se interpone en sus designios el ex novio de la muchacha. Reparto: Iluminada (Graciela Borges), Luciano (José Suárez), Rosa (Susana Campos), José (Hugo Pimentel), Martín (Néstor Deval) y "La Gadita" (Conchita Bautista). Dirección: Lucas Demare. ☆

24 (13) **CINE ARGENTINO**

Hoy: EL HOMBRE VIRGEN (argentina, 1956). Dedicado exclusivamente al hogar y a su esposa, un hombre rechaza resueltamente todas las oportunidades de aventuras que se le presentan. Pese a ello una irresistible y bella muchacha, baronesa por añadidura, amenaza con destruir su conducta ejemplar. Reparto: Pío (Luis Sandrini), La Baronesa (Julie Bardot), Donata (Aída Luz), Camilo (Eduardo Sandrini), Francisca (Berta Moss) y la madre (Antonia Herrero). Dirección :Román Viñoly Barreto. ☆

0.15 (11) **PALABRAS DE VIDA**

Temas bíblicos.

1.30 (13) **UN MOMENTO DE MEDITACION**

Hoy: Dan Nuestd (evangelista).

https://argentoteca.blogspot.com

Mañana

7 **13 DANOS ESTE DIA**
Invocación religiosa y lectura de la programación del día.

7.05 **13 NOTICIERO 13**
La actualidad local y extranjera en las primeras noticias del día. (VER DETALLES EL DIA MIERCOLES.)

8.30 **13 TELESCUELA TECNICA**
CURSO DE INSTALACIONES. Tema de hoy: Cálculo del proyecto (1ª parte) y Reglamentos. Profesores: Lidia López y José M. López. Secretaria: Laura Leskovar. (VER DIA MIERCOLES.)

9 **13 TELESCUELA PRIMARIA**
Hoy: Clases para Nivel C (alumnos de 6º y 7º grados). Tema: PELICULA DIDACTICA. Relatora: Sra. V. de Fernández. Programa educativo del Consejo Nacional de Educación. Coordinación: Oscar Manuel Estévez. Dirección: Roberto Gana.

9.30 **13 BUENOS DIAS, MUCHO GUSTO**
Programa femenino. Conducen: Guillermo Lázzaro y Maisabé. Secciones: "Ilustraciones" (Geno Díaz); "Gimnasia" (Bela Dozemblum); "Cocina" (María Adela Baldi. Hoy: 1º) FIDEOS CON LECHE AL HORNO, y 2º) PANQUEQUES DE FRUTAS); "Comentarios periodísticos" (Jorge Jacobson); "Italia en los siglos" (Giovanna Mauri. Hoy: Recorrida por las provincias de Italia.) (VER MIERCOLES.)

10.30 **9 MUSICA FOLKLORICA ARGENTINA**
Señal de ajuste y grabaciones de música folklórica argentina.

13 HOLA, PIBES
Hoy: EL ALCALDE ESTA DE VIAJE (cuento). Dibujos: GATO FELIX y MARVEL COMICS ("Capitán América"). Programa infantil. Conducción: Liliana Abayieva. Dirección: Pablo Raccioppi. (Durac. 25'.) (A continuación: HIJITUS.)

10.45 **9 EL MUNDO DE LA CIENCIA**
Hoy: EL MISTERIO DE LA ANTARTIDA. Serie documental. (Durac. 12'.)

11 **9 TELESECUNDARIA**
PRIMERA PARTE. MATEMATICA MODERNA. Hoy: 9ª Clase: "Sistema de numeración", a cargo de la profesora Srta. García Campra. SEGUNDA PARTE. TELESECUNDARIA Y LA JUVENTUD. Hoy: "Microinformativo estudiantil", "Foro de la juventud" y "Los jóvenes se expresan". (VER MAS DETALLES DIA MIERCOLES.)

11 TELENSEÑANZA MEDIA
Hoy: Clase de CASTELLANO. Tema: Acentuación. Signos de Puntuación. Profesora: Srta. Zani. (VER DIA MIERCOLES.)

13 JARDILIN
Programa infantil con entretenimientos. Conduce: Cristina. Producción y dirección: Pablo Raccioppi. (VER DIA MIERCOLES.)

11.30 **11 TODOS NOSOTROS**
ESPECIAL Hoy: LA MISA CRIOLLA, de Ariel Ramírez. La obra folklórica se compone de cinco partes: Kyrie, Gloria, Credo, Sanctus y Agnus Dei. Está confeccionada respondiendo a los siguientes estilos: baguala, chacarera trunca, carnaval cochabambino y corte pampeano. Conducción: Teobaldo Marí. Dibujos: Elbio Fernández. Espectáculo audiovisual del Fondo Nacional de las Artes.

13 HUCKLEBERRY HOUND
Hoy: 1º) CREW CAT ("Los ratones Pixie y Dixie); 2º) CUT SCOUT BOO BOO (El oso Yogui), y 3º) LAWMAN HUCK (El perro H. Hound). Proyección de dibujos animados. (Duración: 25'.)

12 **9 LA LEY DEL REVOLVER**
Hoy: EL VIENTO. Matt Dillon sale en busca de un peligroso bandido. Pero su esfuerzo se ve seriamente amenazado cuando se desata una tormenta, que sirve de protección al delincuente. Reparto: Matt Dillon (James Arness), Kitty (Amanda Blake), Doc (Milburn Stone), Gint Asper (Burt Reynolds) y Chester (Dennis Weaver). (Durac. 25'.)

11 LASSIE Y EL GUARDABOSQUE
Hoy: LA GAVIOTA. Serie, con Robert Bray (Corey) y la perra Lassie. (Durac. 25'.)

13 EL SHOW DE LOS TRES CHIFLADOS
Hoy: 1º) SUPER PRESIDENTE; 2º) LOS TRES CHIFLADOS ("Saludables, ricos y pobres"); 3º) EL GORDO Y EL FLACO ("Impulsos liberados" y "Problemas familiares"). Series infantiles. (Durac. 55'.) (A continuación: HIJITUS.)

12.30 **9 NUEVEDIARIO**
Noticiero relatado por Romero Macor Aguirre, Fernando de la Vega, Daniel Mendoza y

S 429

TODOS NOSOTROS
Hoy:
LA MISA CRIOLLA
De LUNES a VIERNES 11.30
TELEONCE

https://argentoteca.blogspot.com

Oscar Lasalle (en forma rotativa). Comentarios: Tato y Mariano Perla.

11 TELEONCE INFORMA
Relata: Rafael Gondar. (VER MIERCOLES.)

Tarde

13 **9 ALMORZANDO CON MIRTHA LEGRAND**
Programa periodístico. (VER DIA MIERCOLES.)

11 GALANTERIAS
"SI LO SABE, CANTE". Concurso para cantantes aficionados. Conducción: Roberto Galán. (VER DIA MIERCOLES.)

13 NOTICIERO 13
La actualidad local y extranjera. (VER DIA MIERCOLES.)

13.30 **13 NUEVO SHOW DE LUCY**
Hoy: LUCY Y SHELDON LEONARD. Un conocido actor de series de televisión, con la autorización del señor Plate, se dispone a filmar la escena de un robo en el banco que trabaja Lucy. Esta, ignorando todo, decide intervenir para evitar el asalto. Artista invitado: Sheldon Leonard. Reparto: Lucy (Lucille Ball) y señor Plate (Gale Gordon). (Dur.: 25'.)

14 **9 MATINEE DEL 9**
Hoy: EL REGRESO (argentina, 1950). Un hombre ha ido a parar al infierno a causa de los muchos errores que cometió en vida. En el Averno concreta un pacto con el Diablo, que le permite volver a la tierra por unas horas para ver qué fue de la mujer amada. El pecador no sabe qué riesgos correrá. Reparto: Satanás (Guillermo Battaglia), Octavio (Santiago Gómez Cou), ella (María Concepción César), la madre (Ilde Pirovano), Dios (Francisco López Silva) y Dionisio (Horacio Delfino). Dirección: Leopoldo Torres Ríos. ☆

11 RAFAEL HEREDIA, GITANO
Hoy: Liliana decide aceptar la propuesta matrimonial de Juan José. Rafael Heredia, que se ha enterado de lo resuelto por la mujer que un día le juró amor eterno, decide hacerse presente el día de la boda. Teleteatro con Enzo Bellomo, Elizabeth Killian y elenco. (VER REPARTO DIA MIERCOLES.)

13 BUENAS TARDES, MUCHO GUSTO
Programa femenino. Conduce: Shirley Rivas. Secciones: "Medicina" (Dr. Florencio Escardó. Hoy: Mi chico no tiene tiempo para nada); "Cartelera cinematográfica" (S. Rivas); "Cocina" (Doña Petrona C. de Gandulfo) y otras. (VER DIA MIERCOLES.)

14.30 **11 MINI, EL ANGEL DEL BARRIO**
Hoy: Petilú encuentra en Mini el calor maternal que tanta falta le hace. Marcel, por su parte, la necesita para sobrellevar su profunda debacle sentimental. La muchacha poco a poco se transforma en un "silencioso bastón". Teleteatro con Cristina Alberó, José María Langlais y elenco. (VER DIA MIERCOLES.)

15 **2 SEÑAL DE AJUSTE**
Grabaciones y lectura de la programación.

11 ANITA DE MONTEMAR
Teleteatro mexicano con Amparo Rivelles y Raúl Ramírez. (VER DIA MIERCOLES.)

13 LA SOCIEDAD JUZGA
Hoy: DEBATE del caso teatralizado esta semana. (En busca de venganza, un sujeto raptó a una criatura.) Conduce: Horacio Carballal. Participan figuras invitadas y representantes de la sociedad. (VER DIA MIERCOLES.)

15.30 **9 ABELARDO PARDALES**
Teleteatro escrito por Roberto Valenti. (VER MAS DETALLES DIA MIERCOLES.)

11 VUELTA A LA VIDA
Teleteatro, con Elizabeth Peny, Ed Prentiss, Sheyla Bronley y Adrienne Ellis. (VER DIA MIERCOLES.)

13 ESTRELLITA, ESA POBRE CAMPESINA
Hoy: Sorpresivamente, Estrellita decide abandonar la casa. Al enterarse José Julián, se interpone y le ruega que permanezca. Caty, a su vez, guarda silencio ante Alejandro cuando recibe dinero de Estrellita. Mirta, por su parte, ante una pregunta de Gustavo, promete revelarle todo. Teleteatro con Marta González, Germán Kraus y elenco. (VER REPARTO DIA MIERCOLES.) (A continuación: HIJITUS.)

16 **9 CUANDO VUELVAS A MI**
Teleteatro de Alberto Migré. (VER DETALLES DIA MIERCOLES.)

11 EL TRIBUNAL
Programa que analiza conflictos humanos. Conducen: Doctora Angélica Palomero, Enzo Bellomo y Pablo del Campo. (VER DIA MIERCOLES.)

13 CITA CON LAS ESTRELLAS
Invitados de hoy: SALVADOR SAMMARITANO ("Radiolandia"), GRUPO VOCAL ARGENTINO, MARTINO, JOVITA LUNA, DORA MARSILI, ANGELA DAVITSON. Además, "Modas". Programa periodístico. Conducción: Blackie. Dirección: Alberto Moneo.

16.30 **9 NUESTRA GALLEGUITA**
Teleteatro de Abel Santa Cruz. (VER DIA MIERCOLES.)

11 LOS DIAS DE NUESTRA VIDA
Serie con McDonald Carey, Marie Cheatham y Coleen Gray. (VER DIA MIERCOLES.)

17 **2 ROBIN HOOD**
Serie con Richard Greene. (VER DIA MIERCOLES.)

en Tevedos

18.30 CONFLICTOS HUMANOS

20.00 SURFSIDE SIX

21.00 CINE EN CASTELLANO

https://argentoteca.blogspot.com

9 TRIBUNAL DE APELACION
Programa periodístico femenino. (VER DIA MIERCOLES.)

11 HECHIZADA
Hoy: CORTESIA INSTANTANEA. La sequedad y falta de modales de Darrin molesta a Endora quien, con un hechizo, cambia el temperamento de su yerno. La cortesía que lo comienza a caracterizar asombra a todos y provoca "peligrosos" momentos en la agencia de publicidad donde trabaja. Reparto: Samantha (Elizabeth Montgomery), Darrin (Dick York), Endora (Agnes Moorehead), Larry (David Woote), tía Clara (Marion Lorne) y Tabatha (Erin Murphy). (Durac. 25'.)

13 DAR EN EL BLANCO
Programa de entretenimientos conducido por Carlos D'Agostino. (VER DIA MIERCOLES.)

17.30 2 RIN TIN TIN
Serie con Lee Aaker. (VER DIA MIERCOLES.)

7 DISCORAMA
Grabaciones, efemérides y lectura de la programación del día. (Este programa y todos los que difunde Canal 7 son retransmitidos por la ciudad de Chivilcoy.)

9 SIMPLEMENTE MARIA
Teleteatro de Celia Alcántara. (VER DIA MIERCOLES.)

11 MI OSO Y YO
Hoy: PANQUE PARA EL DESAYUNO. Tom está dolorido porque cree que los caimanes mataron a su perro Panque, pero cuando Mark sale a investigar descubre algo que alegrará a su compañero. Reparto: Mark (Clint Howard), Tom (Dennis Weaver), Ellen (Beth Brickell), miss Marshall (Lanita Kent), Harrison (Mel Pape) y el Oso Ben. (Durac. 25'.)

13 YO COMPRO A ESTA MUJER
Hoy: Ana Cristina, que ignora el arreglo a que ha llegado su prometido, comienza a preocuparse por su desaparición. Ursula, por su parte, trata de destruir la imagen de Ana, a quien envidia desmesuradamente. Alejandro, en tanto, se muestra entusiasmado por el perfecto desarrollo de sus planes. Teleteatro con Gabriela Gili, Sebastián Vilar y elenco. (VER DIA MIERCOLES.)

18 2 PONY EXPRESS
Serie con Grant Sullivan. (VER DIA MIERCOLES.)

7 FESTIVAL DEL FUTURO
Promoción de nuevos valores. Conduce: Nelly Prince. (VER DETALLES DIA MIERCOLES.)

9 ME LLAMO JULIAN TE QUIERO
Teleteatro de Gerardo Galván. (VER DIA MIERCOLES.)

11 UN PASO AL MAS ALLA
Serie de ciencia-ficción. (VER DIA MIERCOLES.)

13 TEATRO DEL AIRE
LA CRUZ DE MARISA CRUCES, de Elsa Martínez. Hoy: Violeta se cree capaz de deshacerse definitivamente de Marisa. Sus medios son innobles y cuenta con el apoyo de Guillermo. Teleteatro con Rodolfo Salerno, Silvia Montanari y elenco. (VER DIA MIERCOLES.)

18.28 7 REDACCION SIETE
Microinformativo local y extranjero. (VER DIA MIERCOLES.)

18.30 2 CONFLICTOS HUMANOS
Hoy: TRASPLANTES. Programa destinado al análisis de importantes problemas. Conducen: Luz Tambascio y Diana Ingro. (VER DIA MIERCOLES.)

7 FESTIVAL DEL FUTURO
(Continúa.)

9 GANELE A CALIGULA
Programa cómico y de entretenimientos. (VER DIA MIERCOLES.)

11 CUSTER
Hoy: LA HUIDA. Custer es perseguido por los indios mientras intenta guiar a dos militares a través de un peligroso camino. Uno de los soldados en cuestión agrega problemas al protagonista con su negativa de cooperar, haciendo que las vidas corran serio peligro. Artistas invitados: Albert Salmi y Robert Doyle. Reparto: General George Armstrong Custer (Wayde Maunder), California Joe (Slim Pickens), sargento James Bustard (Peter Palmer), Caballo Loco (Michael Dante), capitán Marcus Reno (Alex Davion), capitán Myle Geogh (Grant Woods) y general Alfred Terry (Robert F. Simon). (Durac. 55'.)

13 GRAN TELETEATRO POND'S
EL AMOR TIENE CARA DE MUJER, de Nené Cascallar. (VER DIA MIERCOLES.)

19 2 NOTIDOS
Relata: Pedro Burgos.

https://argentoteca.blogspot.com

Viernes

MAYO 2, 1969

TARDE-NOCHE

7 REDACCION SIETE
Noticiero con la actualidad nacional y extranjera. (VER DIA MIERCOLES.)

13 EL FBI EN ACCION
Hoy: LA PESADILLA. El autor de una estafa millonaria trata de huir hacia el extranjero, recurriendo, para ello, a personas del hampa. Los agentes del FBI, ante la falta de pistas, y previendo un mal mayor, deciden convencer a la esposa del sujeto para que lo delate. Reparto: Erskine (Efrem Zimbalist jr.), Rhodes (Stephen Brooks), Ward (Philip Abbot). (Durac. 55'.) (A las 19.30: Intermedio de HIJITUS.)

19.30 2 LLUVIA DE ESTRELLAS
Programa musical. Conduce: Johnny Allon. (VER DIA MIERCOLES.)

7 MISS AVENTURA
CONCIERTO PARA VIOLIN, de Alfredo Lima. Hoy: Silvia, ayudada por la policía, y ante la sorpresa general, descubre al asesino del prestamista. Teleteatro con María Concepción César y Juan Carlos Palma. (VER REPARTO DIA MIERCOLES.)

9 NUEVEDIARIO EXTRA
Noticiero relatado por Romeo Macor Aguirre, Fernando de la Vega y Oscar Lasalle (en forma rotativa). Comentarios: Tato y Mariano Perla. Notas especiales: Daniel Mendoza. Además, "Turf", con Mineral.

11 DIARIO ALPARGATAS
Relata: Juan Carlos Rousselot. (VER DIA MIERCOLES.)

19.58 7 REDACCION SIETE
Microinformativo local y extranjero.

Noche

20 2 SURFSIDE SIX
Serie con Troy Donahue, Lee Paterson, Van Williams y M. Sierra. (Durac. 55'.)

7 DIMENSION DESCONOCIDA
Hoy: TORMENTO. El hampa, por intermedio de unos malvivientes, le ordena a un ratero que mate a un anciano. Durante la espera, antes del trágico acontecimiento, este pobre hombre revive algunos momentos de su triste existencia. Intérpretes: Joe Hawtell y William Gordon. Serie unitaria de ciencia-ficción. (Durac. 25'.)

11 LA BARANDA
Sketchs de hoy: "El soplido"; "El asalto"; "El maestro Brutavoche"; "Trabuquito"; "Los ucranianos"; "El boliche"; "Mr. Galagher y Mr. Shean"; "Puyeta"; "Terror del oeste"; "La vida en cuotas"; "Matrimonios" y gags de corta duración. Programa cómico con la actuación de Juan Carlos Altavista, Fidel Pintos, Miguel Ligero, Nelly Beltrán, Jorge Luz, Marcos Zúcker, Mario Sánchez, Beto Cabrera, Juan Carlos De Seta, Tita Gutiérrez, Esmeralda Berard, Ulises Dumont, Nelly Prono, Rodolfo Crespi, Maurice Jouvet, Vicente Quintana y Eddie Pequenino con su orquesta. Libro: "Los Pingüinos" (Miguel Coronato Paz, Víctor Proncet, Pablo Ananía y José María Jaunarena). Puesta en escena: M. Coronato Paz. Producción: Jorge Bellizzi. Escenografía: Mario Vasta. Dirección de cámaras: Carlos Alberto Colasurdo.

13 TELENOCHE
Programa periodístico. Conducen: Mónica Mihanovich y Andrés Percivale. Relator: Roberto Maldana. Además, informe meteorológico con Dalmacio Mazzola.

20.28 7 REDACCION SIETE
Microinformativo local y extranjero.

20.30 7 DON BUENO
Hoy: Ante una serie de problemas filiales, Teresa es acusada por sus propios hijos y también por Luis, de ser la causante directa de aquéllos. Plantea enérgicamente su disconformidad, hecho que motiva nuevamente la reacción de su familia. Reparto:
Don Luis ..... Luis Tasca
Doña Teresa ..... Teresa Blasco
Alfonso ..... Alfonso de Grazia
Gabriela (Cuni Vera) y la colaboración de Norma López Monet, Carlos López Monet, Diana Kitzler, Rodolfo Morandi y Enzo Bai. Libro: Darío Varel. Puesta en escena: Carlos Muñoz. Dirección: Marcelo M. Domínguez.

9 EL BOTON
Sketchs de hoy: "Pochita quiere el registro" (con Mabel Manzotti, Javier Portales, María Rosa Fugazot y Quique Ruiz), "Godofredo, el novio que faltó a la cita" (Jorge Porcel, Alberto Irízar y M. R. Fugazot), "Los pura pinta" (Ernesto Bianco, Adolfo García Grau, Dorys del Valle y Pepe Soriano), "El mendigo" (Julia Sandoval y Julio De Grazia), "El vendedor" (Alberto Olmedo, Carmen Morales y J. Portales), "El ratón José" (J. Porcel y J. Portales), parodias musicales y otros. Libro: "Capuchino". Escenografía: Rubén Greco. Dirección

https://argentoteca.blogspot.com

artística: Gerardo y Hugo Sofovich. Dirección de cámaras: Nicolás del Boca.

13 MIS HIJOS Y YO

Hoy: A escondidas de Don Pablo, los mellizos introducen a un pequeño perro en la casa. Los continuos lloriqueos del cachorro alteran la tranquilidad de la casa, provocando el consiguiente enfado del jefe de la familia. Reparto:
Don Pablo ..... Ubaldo Martínez
Marta ..... Marta González
Rudy ..... Rudy Carrié
Oscar y Carlos (mellizos Dúo), Carmen (Carmen Vallejos), Lorenzo (Aldo Bigatti), nieta (Rita A. Sciacaluga) y la participación especial de Héctor Biuchet y Hugo Arana. Libro: Juan C. Mesa. Producción: Hugo Moser. Dirección: A. Rinaldi.

21 2 CINE EN CASTELLANO

Hoy: EL TUBO DE LA MUERTE (norteamericana, 1958). Usando la máscara de los buceadores, un hombre mata con gas a su esposa. En varias oportunidades, el asesino acecha a una jovencita conocedora del secreto. Intérpretes: Peter Van Eyck, Betta St. John y Mandy Miller. Dirección: Guy Gren. ☆

11 PREMIER 70

ESPECIAL Hoy: 1º) ANTONIO Y SU BALLET. Espectáculo musical con la actuación del renombrado bailarín español. El mismo fue enteramente realizado en las Grutas de Nerja, Andalucía. Entre los temas más destacados, interpretará "Amor brujo", de Manuel de Falla. 2º) EL AMAZONAS. Un apasionante viaje por esta enigmática zona del Brasil. El documental muestra, entre otras cosas, la lucha librada por un cardumen de pirañas contra un pez. También, y como hecho curioso, se mostrarán los restos dejados por una colonia de franceses y alemanes que se habían llegado hasta su capital, Manaos, para obtener beneficios comerciales. Lo más saliente está simbolizado en el teatro que especialmente habían construido para sus momentos de ocio. Presentación: Guillermo Cervantes Luro.

13 CORAZON ARTIFICIAL

ESPECIAL (VER DETALLES AL PIE DE PAGINA.) (A las 21.30: Intermedio de HIJITUS.)

21.28 7 REDACCION SIETE

Microinformativo local y extranjero.

21.30 7 SUPER SHOW

Hoy: THE EXPLOSSION. Presentación del famoso conjunto orquestal jamaiqueño. Programa musical con la actuación de Claudia Lapacó, Beba Bidart, los "Mac Ke Mac's", Simonette, Ramona Galarza y el ballet de Olga Frances y Emilio Buis. Dirección musical: Marito Cosentino. Asistente de producción: René Aure. Producción: Miguel de Calasanz. Dirección: Héctor H. Ghiggeri.

22 9 VIERNES DE PACHECO

Hoy: LOS PROVINCIANOS, de Alberto Novión. Adaptación: Guillermo y Horacio Pelay. Sofonías, un muchacho provinciano, baja a la ciudad con su padre Alcibíades. El muchacho quiere conseguir trabajo, pero

21.00 13 PROGRAMA ESPECIAL

CORAZON ARTIFICIAL

ALTO interés científico, didáctico y de trascendencia popular tendrá el programa especial que Canal 13 pondrá en pantallas de 21 a 22.30 horas. "Corazón artificial" (tal su título) contará con la presencia de los doctores Denton Cooley (cirujano que concretó la revolucionaria operación realizada en Houston, Texas), Robert Leachman (cardiólogo del mismo equipo) y del argentino Domingo Liotta (profesor titular de la Universidad de Baylor, inventor y diseñador del corazón en cuestión). Los dos primeros viajarán especialmente desde Houston, mientras que el doctor Liotta lo hará desde España, donde asistió a un congreso médico internacional de cardiología. El espacio contará con la participación de representantes de diversos sectores de la ciencia argentina, especialmente facultativos y estudiantes de medicina. Además, colaborarán varios periodistas y se incluirán secuencias de la operación realizada a Haskell Karp el 4 de abril pasado. Conducción: Nicolás Mancera. Dirección de cámaras: Héctor Celis.

https://argentoteca.blogspot.com

en sus planes se interpone Martínez, un abogado inescrupuloso que, para evitar una disposición testamentaria y cobrar una herencia, sugiere al muchacho que se haga pasar por otra persona y despose simbólicamente a Ernestina, bella muchacha de la que él también está enamorado. El ingenuo Sofonías no sabe en la que se mete cuando dice sí. Reparto:
Sofonías ..... Osvaldo Pacheco
Ernestina ..... Estela Molly
Remigia ..... Hilda Bernard
Alcibíades (Jorge de la Riestra), Martínez (Aldo Kaiser), Margarita (Gloria Leyland), Calamandro (Andrés Turnes), Lino (Alfredo Iglesias) y elenco. Asistente de dirección: Gerardo González. Puesta en escena y dirección de cámaras: Martha Reguera.

22.28 **7 REDACCION SIETE**
Microinformativo local y extranjero.

22.30 **2 TRASNOCHE EN CASTELLANO**
Hoy: SIETE PARA UN SECRETO (argentina, 1947). Extraños personajes se dan cita para configurar extraños sucesos, en los que un apasionado romance se entronca con el desesperado afán por ocultar su verdadera actividad. Reparto: Guillian (Silvana Roth), Roberto (Carlos Cores), Elmer (Juan José Míguez) e Isaías (José Olarra). Dirección: Carlos Borcosque. ☆

7 EN ORBITA... HASTA EL INFINITO
Participantes de hoy: 1º) Eduardo Fermín Storto (Tema: BOX. Jurado: Ricardo Lorenzo), 2º) Ana María Gutiérrez (FUTBOL PROFESIONAL. Jurado: Ricardo Lorenzo), 3º) José María Gerling (HISTORIA ARGENTINA. Jurado: Juan Antonio Bustinza), 4º) Víctor Papatino (CINE. Jurado: Calki), 5º) Santiago Looram (LITERATURA ARGENTINA. Jurado: María Hortensia Lacau) y 6º) Emma López Ríos (PARQUES NACIONALES. Jurado: Alfredo C. Rampa). Programa de preguntas y respuestas con temas exclusivamente argentinos. Los concursantes podrán ganar un millón de pesos, pudiendo comenzar una nueva serie sin arriesgar lo ganado, y así hasta el infinito. Conducción: Carlos D'Agostino. (La confirmación de los participantes está sujeta a su anterior actuación en el programa).

13 MANNIX
Hoy: ALAN PEARSON INVESTIGA SU PASADO. Un prestigioso político, candidato a la gobernación de su estado, contrata a Mannix para que realice una "supuesta" investigación sobre su vida. El detective, ante el extraño pedido del sujeto, decide, por su cuenta, iniciar una minuciosa pesquisa. Artistas invitados: Charles Drake, Mariam Moses y Elizabeth Fraser. Reparto: Mannix (Michael Connors) y Lue (Joseph Campanella). (Durac. 55'.)

23 **7 SOBREMESA DEPORTIVA**
Los periodistas Oscar Ruiz, Oscar Gañete Blasco y José Stupenengo en entrevistas a personalidades del ambiente del turf, el automovilismo, el box y el fútbol. Producción: J. Stupenengo. Dirección: Emilio Ariño.

11 EL REPORTER "ESSO"
La actualidad nacional y mundial. Relatan rotativamente: A. Repetto y R. Vaccari.

23.15 **11 ESTUDIO ABIERTO**
Tema de hoy: EL TANGO. Invitados al programa estarán JULIAN CENTEYA, ASTOR PIAZZOLLA, CATULO CASTILLO y figuras representativas de la canción ciudadana. Además, intermedios musicales. Programa periodístico conducido por Raúl Matas. Secretarias: Doris Lanzman y Laly Cobas. Producción: Daniel Mallo.

23.30 **7 REDACCION SIETE**
Noticiero local y extranjero. (VER DIA MIERCOLES.)

9 CINE UNIVERSAL
Hoy: CASABLANCA (norteamericana, 1943). Un líder de la lucha antinazi y su esposa llegan a Casablanca en busca de salvoconductos. Quien debe proporcionárselos se niega a hacerlo, pues, deslumbrado por la mujer, ha sido rechazado por ella. Reparto: Ilsa Lund (Ingrid Bergman), Richard Blaine (Humphrey Bogart), Viktor Lazio (Paul Henreid), comandante Strasser (Conrad Veidt), Renault (Claude Raine) y Yugarti (Peter Lorre). Dirección: Michael Curtis. ☆

13 NOTICIERO 13
La actualidad local y extranjera. (VER DIA MIERCOLES.)

24 **2 EL CABALLO DE HIERRO**
Hoy: CINCO DIAS PARA WASHTIBA: Ganador de un ferrocarril en bancarrota durante una partida de póquer, un aventurero no vacila en enfrentarse a las más riesgosas situaciones con tal de transformarlo en un negocio floreciente. Reparto: Ben (Dale Robertson), Dave Terrant (Gary Collins), Barnabas Rogers (Bob Random) y Nills Torvald (Roger Torrey). (Durac. 55'.)

13 LA BOTICA DEL ANGEL
Hoy: 1º) HOMENAJE a Annemarie Heinrich. Actúan Julio César Capano, Déborah Schat y Gloria Montes ("Popurrí de canciones dedicadas a Annemarie) y la participación especial de María Aurelia Bisutti y Beatriz Taibo. 2º) HOMENAJE a Niní Marshall. Se realizará una revisión de los personajes más exitosos. Participan: Carlos Ferreyra, Rudy Rubens y Héctor Ferrara. 3º) DESFILE DE MODELOS, a cargo de Blanca García Uriburu y representantes de la sociedad. Kouka realizará la descripción de los mismos. Actúan: Jovita Luna ("Se dice de mí"), Inés Miguens ("Galleta"), Horacio Molina y Marikena Monti. 4º) BERGARA EN LONDRES. Recopilación fílmica de recientes viajes de B. Leumann. 5º) SORTEO DE MODELOS de Pierre Cardin. Concurso para los televidentes. Completan el elenco: J. Cibrián (h.), Lita y Jorge, Bárbara Hugets, Tango Trío, Los Montoneros, Lilí Charre, Sebastián Balvé, Arnaldita R. Jurado y Amanda Goitía. Además, "Concurso de tangos y milongas" y "Concurso de zapateo". Creador y conductor: Eduardo Bergara Leumann. Dirección: Eduardo Denis.

0.30 **11 PALABRAS DE VIDA**
Temas bíblicos.

1 **13 UN MOMENTO DE MEDITACION**
Hoy: Rvdo. Héctor Oglietti (católico).

https://argentoteca.blogspot.com

Canal 9 - Resistencia

VIERNES 2

12.30 **GALANTERIAS**
Hoy: SI LO SABE CANTE. Concurso para cantantes aficionados conducido por Roberto Galán.
13 **ANTOLOGIAS**
Ciclo de teatro con figuras norteamericanas.
17 **LOS PICAPIEDRAS**
17.30 **EL TRIBUNAL**
18 **ULTRAMAN**
Serie japonesa de ciencia-ficción.
18.30 **BIRDMAN**
Serie de dibujos animados.
19 **BONANZA**
Serie, con Lorne Greene y Pernell Roberts.
20 **MI SEGUNDA MAMA**
20.30 **LOS APUROS DE PAPA**
Serie cómica con Jerry Van Dyke.
21 **LADRON SIN DESTINO**
Serie, con Robert Wagner.
22 **DIARIO ALPARGATAS**
Relatado por Juan Carlos Rousselot y Rafael Gondar, en forma rotativa.
22.30 **NOTICIERO LOCAL**
22.45 **LA CIUDAD DESNUDA**
Serie, con P. Burke, H. Bellaver y H. McMahon.

SABADO 3

12.30 **CINE DE SUPER ACCION**
17 **LASSIE Y TIMMY**
Serie, con June Lockarth.
17.30 **LOS MONKEES**
18 **FUTBOL DE LA AFA**
20 **GALANTERIAS**
EDICION EXTRA. Programa para cantantes aficionados conducido por Roberto Galán secundodo por Joyce Morse, Gladys Mancini y Jorgelina Aranda.
21 **ENIGMA**
Serie unitaria, con elenco rotativo.
22 **DIARIO ALPARGATAS**
22.30 **NOTICIERO LOCAL**
22.45 **HOLLYWOOD EN CASTELLANO**
Proyección de un largometraje norteamericano doblado en castellano.

DOMINGO 4

11.30 **MISA**
12 **LAS SUEGRAS**
Serie cómica con Eve [illegible] Kaye Ballard.
12.30 **DOMINGOS 69**
14.30 **BUTACA 9**
16 **VIAJE AL FONDO DEL MAR**
17 **LOS INVENCIBLES**
Serie, con Lee J. Cobb, J. Drury y Doug McClure.
18.30 **REINO SALVAJE**
19 **VALLE DE PASIONES**
20 **MI BELLA GENIO**
20.30 **COMBATE**
21.30 **POLICIA DE NUEVA YORK**
22 **DIARIO ALPARGATAS**
22.30 **NOTICIERO LOCAL**
22.45 **PRIMERA DIMENSION**

LUNES 5

12.30 **GALANTERIAS**
13 **ANTOLOGIAS**
17 **LOS PICAPIEDRAS**
17.30 **SUPERMAN**
18 **EL TRIBUNAL**
18.30 **ABBOT Y COSTELLO**
Cortometrajes cómicos del famoso dúo cómico.
19 **LOS CAMPEONES**
Serie, con Stuart Damon y Alexandra Bastedo.
20 **MI SEGUNDA MAMA**
20.30 **IDENTIFIQUELO USTED**
Programa de entretenimientos conducido por Juan Carlos Thorry.
21 **LA BARANDA**
22 **DIARIO ALPARGATAS**
22.30 **NOTICIERO LOCAL**
22.45 **FUTBOL DE LA AFA**
Trasmisión de un match por el campeonato.

MARTES 6

12.30 **GALANTERIAS**
13 **ANTOLOGIAS**
17 **LOS PICAPIEDRAS**
17.30 **EL HOMBRE ARAÑA**
18 **EL TRIBUNAL**
18.30 **HECHIZADA**
19 **COWBOY EN AFRICA**
Serie, con Chuck Connors.
20 **MI SEGUNDA MAMA**
20.30 **LA GALERA**
Programa cómico y musical con Juan Carlos Mareco y elenco.
21.30 **LA CALDERA DEL DIABLO**
Serie, con Dorothy Malone y Ed Nelson.
22 **DIARIO ALPARGATAS**
22.30 **NOTICIERO LOCAL**
22.45 **CUSTER**
Serie con Wayde Maunder, Slim Pickens, A. Davion y G. Woods.

MIERCOLES 7

12.30 **GALANTERIAS**
13 **ANTOLOGIAS**
17 **LOS PICAPIEDRAS**
17.30 **LOS CUATRO FANTASTICOS**
18 **EL TRIBUNAL**
18.30 **ELLA Y EL**
19 **DANIEL BOONE**
Con Fess Parker y Patricia Blair.
20 **MI SEGUNDA MAMA**
20.30 **EL JOVEN CENTENARIO**
21 **LA DIVERSION**
Programa cómico con J. C. Calabró, M. Bauzá, O. Terranova, M. Sapag, N. Laserre, Wagner Mautone, Risita, R Lavié y gran elenco. Libro: Aldo Cammarota.
22 **DIARIO ALPARGATAS**
22.30 **NOTICIERO LOCAL**
22.45 **ALMA DE ACERO**
Serie, con Ben Gazzarà (Paul Bryan).

JUEVES 8

12.30 **ANTOLOGIAS**
13 **GALANTERIAS**
17 **LOS PICAPIEDRAS**
17.30 **ROBIN HOOD**
18 **EL TRIBUNAL**
18.30 **FLIPPER**
Serie, con Brian Kelley, Luke Halpin y T. Norden.
19 **CARAVANA**
Serie. con Robert Horton y Ward Bond.
20 **RAFAEL HEREDIA, GITANO**
Teleteatro, con E. Bellomo, E. Killian y elenco.
20.30 **VIVIR ES UNA COMEDIA**
21.30 **LA CALDERA DEL DIABLO**
22 **DIARIO ALPARGATAS**
22.30 **NOTICIERO LOCAL**
22.45 **IRONSIDE**
Serie, con Raymond Burr y Barbara Anderson.

https://argentoteca.blogspot.com

Canal 13 - Corrientes

VIERNES, MAYO 2

16 **CENTINELAS DEL BOSQUE**
Serie con Graydon Gould, Hex Hagon, Michael Zenon y Stive Banninger.
16.30 **EL SHOW DE LOS TRES CHIFLADOS**
17.30 **YO COMPRO A ESTA MUJER**
Teleteatro, con Gabriela Gili, Sebastián Vilar y elenco. Libro: Olga Ruilópez.
18 **DAR EN EL BLANCO**
Programa de entretenimientos conducido por Carlos D'Agostino.
18.30 **EL AMOR TIENE CARA DE MUJER**
Teleteatro de Nené Cascallar, con Thelma Biral, Iris Láinez, Delfy de Ortega, Angélica López Gamio, Silvina Rada y elenco.
19 **ESTRELLITA, ESA POBRE CAMPESINA**
De Delia Fiallo, con Martha González, Mecha Ortiz, Francisco de Paula, Germán Kraus y elenco.
19.30 **EL FBI EN ACCION**
Serie con Efrem Zimbalist Jr.
20.30 **MIS HIJOS Y YO**
Telecomedia, con Ubaldo Martínez, Marta González, Oscar y Carlos Dú, y elenco.
21 **MATRIMONIOS Y ALGO MAS**
Programa cómico con F. Siro, O. Zubarry, E. Daniel, E. Viena, M. López Rey, A. Marinelli, O. Terranova, N. Láinez y elenco.
22.30 **NOTICIERO TRECE**
23 **MANNIX**
Serie, con Michael Connors y J. Campanella.

SABADO 3

12.30 **CHARLAS RURALES**
Programa donde se analizan problemas del agro.
13 **AQUI LA MUJER**
Programa femenino.
13.30 **SEMANARIO DEPORTIVO**
14 **ACTUALIDADES**
14.30 **SABADOS CIRCULARES**
Programa periodístico-musical. Conduce Nicolás Mancera.
21 **LA NENA**
Telecomedia con Marilina Ross, O. Miranda, Joe Rígoli y elenco.
21.30 **LA REVISTA DE DRINGUE**
Programa musical y cómico con Drigue Farías, V. Rubino, Peggy Sol, A. Marcó y elenco.
22.30 **NOTICIERO TRECE**
23 **MISION IMPOSIBLE**
Serie, con Peter Graves y Martín Landau.

DOMINGO 4

10 **LA SANTA MISA**
10.30 **PANTALLA INFANTIL**
Programa local infantil.
11.30 **DOMINGOS FANTASTICOS**
Programa local.
12.30 **NOTICIERO CIMA**
Noticiero local con informaciones sobre el agro argentino.
13 **FESTIVAL EN EL 13**
13.30 **LA FERIA DE LA ALEGRIA**
Programa cómico-musical con grandes premios.
18 **LOS DETECTIVES**
19 **DISNEYLANDIA**
Serie presentada por Walt Disney.
20 **LOS COMPINCHES**
Programa cómico, con Oscar Viale y elenco.
20.30 **LOS PROTAGONISTAS**
Programa de entretenimientos conducido por Julio Lagos.
21 **ESTO ES TEATRO**
Ciclo de grandes obras, con Dario Vittori y elenco.
22.30 **EL MUNDO DEL ESPECTACULO**

LUNES 5

16 **CENTINELAS DEL BOSQUE**
Serie con Graydon Gould y Rex Hagon.
16.30 **EL SHOW DE LOS TRES CHIFLADOS**
17.30 **YO COMPRO A ESTA MUJER**
18 **DAR EN EL BLANCO**
18.30 **EL AMOR TIENE CARA DE MUJER**
19 **ESTRELLITA, ESA POBRE CAMPESINA**
19.30 **JIM WEST**
20.30 **BALABASADAS**
Programa cómico con Carlos Balá y elenco.
21 **DIGALO CON MIMICA**
Programa de entretenimientos conducido por Nelly Raymond.
21.30 **EL PATIO DE DON TUNQUE**
22.30 **NOTICIERO 13**
23 **EL SANTO**
Serie, con Roger Moore.

MARTES 6

16 **CENTINELAS DEL BOSQUE**
16.30 **EL SHOW DE LOS TRES CHIFLADOS**
17.30 **YO COMPRO A ESTA MUJER**
18 **DAR EN EL BLANCO**
18.30 **EL AMOR TIENE CARA DE MUJER**
19 **ESTRELLITA, ESA POBRE CAMPESINA**
19.30 **TARZAN**
Serie, con Ron Ely y Manuel Padilla Jr.
20.30 **EL ZORRO**
21 **LA TUERCA**
Programa cómico con R. Carret, T. Zabala, V. Rubino, Anchart-Bal y elenco.
22 **LA FAMILIA FALCON**
22.30 **NOTICIERO 13**
23 **LOS VENGADORES**
Serie con Patrick MacNee y Linda Thorson.

MIERCOLES 7

16 **CENTINELAS DEL BOSQUE**
16.30 **EL SHOW DE LOS TRES CHIFLADOS**
17.30 **YO COMPRO A ESTA MUJER**
18 **DAR EN EL BLANCO**
18.30 **EL AMOR TIENE CARA DE MUJER**
19 **ESTRELLITA, ESA POBRE CAMPESINA**
19.30 **DILEMA**
Serie unitaria presentada por Danny Thomas.
20.30 **¿QUIEN ES QUIEN?**
Programa de entretenimientos conducido por Guillermo Cervantes Luro.
21 **CASINO**
Programa musical (transmisión por cable coaxil).
22 **ODOL PREGUNTA**
Programa de preguntas y respuestas conducido por Jorge Fontana.
22.30 **NOTICIERO 13**
23 **CINE DE ACCION**

JUEVES 8

16.30 **CENTINELAS DEL BOSQUE**
16.30 **EL SHOW DE LOS TRES CHIFLADOS**
17.30 **YO COMPRO A ESTA MUJER**
18 **DAR EN EL BLANCO**
18.30 **EL AMOR TIENE CARA DE MUJER**
19 **ESTRELLITA, ESA POBRE CAMPESINA**
19.30 **EL CIRCO DE MARRONE**
Programa cómico-musical y circense.
20.30 **BONETE**
Programa cómico con Joe Rígoli y elenco.
21 **LA CAMPANA DE CRISTAL**
Programa de entretenimientos con quehaceres inusitados. Conduce: Héctor Larrea.
22.30 **NOTICIERO 13**
23 **ENTRE LAS SOGAS**

https://argentoteca.blogspot.com

https://argentoteca.blogspot.com

A PES
"MO
SA

ALFREDO ALCON: SU CICLO DE TV Y UN AMOR QUE NO SABE DE PELIGROS

ALFREDO ALCON se ha convertido en un "monstruo sagrado". Cada una de sus presentaciones televisivas, teatrales o cinematográficas es seguida con real interés por su legión de admiradores, que está segura de encontrar en ellas espectáculos de gran jerarquía. Sin embargo, el intérprete de "Martín Fierro" no cree en tal rótulo, pues piensa que su carrera se está "haciendo" continuamente y no puede darse "de una vez y para siempre":

—Admiro a los "monstruos sagrados" —nos confiesa Alcón—, pero de alguna manera considero que ellos están condenados a conservar toda la vida su propia imagen. Esto lleva a un encasillamiento del que es difícil poder salir...

Por esa causa, Alfredo Alcón ha elegido para su ciclo de televisión de este año tres obras muy distintas que le permitirán encarnar los más variados personajes. El mismo las enumera:

—La primera será "Calígula", de Camus, donde me acompañarán Eva Dongé, Jorge Rivera López y Luis Brandoni. La segunda creo que será una verdadera sorpresa para todos y para mí mismo, pues después de muchos años representaré una comedia brillante. Se trata de "Tres sombreros de copa", de Mihura y es muy posible que en ella actué Norma Aleandro. La última, aunque no está

definitivamente
ser "Enrique T
mo ven, no p
los productores
cilitan todo el
ensayar y madu
ta en sus más
Alfredo Alcón
rror" a todo lo
visación. Por es
en teatro, cine
tiempo.
—Creo que
mi físico —nos
aglomeración d
mienzo "El San
ya filmación
meses, y donde

https://argentoteca.blogspot.com

SAR SUYO, UN INSTRUO GRADO"

nada menos que al General San Martín. Espero que la película tenga tanto éxito como "Martín Fierro", cuyo premio en el Festival de Río de Janeiro me enorgullece. Por esta labor no puedo retornar al teatro. Sólo el año próximo volveré a las tablas, en una adaptación de "Crimen y Castigo", de Dostoyewsky, que dirigirá Stivel. Quiero dejar sentado que si bien no hago teatro y cine al mismo tiempo, nada me hará renunciar a la televisión. Es el medio "masivo" que más comunica al actor con todo el público...

Antes de alejarse, Alfredo Alcón habla de su tema más querido: Norma Aleandro. Su relación con la excelente actriz también pasó —como cada una de sus actuaciones— por períodos de prueba, conocimiento y "ensayos generales".

—Creo que por fin puedo gritar a los cuatro vientos que nuestro amor no corre ningún tipo de peligros. En Norma encontré la plenitud de mis sentimientos y, fundamentalmente, alegría de vivir. Quisiera que nuestra pareja fuera como la de mis abuelos, que tienen más de ochenta años y se siguen queriendo como cuando eran novios... Es más: pienso que el futuro nos pertenece tanto profesional como espiritualmente. Sueño en representar junto a ella, dentro de diez años, "Macbeth", de Shakespeare... y también quisiera tener un hijo, que es la única manera de prolongar todo lo que somos a través del tiempo...

seleccionada, puede
", de Pirandello. Co-
udo quejarme. Tanto
cómo Teleonce me fa-
tiempo necesario para
rar los personajes has-
íntimas vivencias.
n tiene verdadero "te-
que signifique impro-
o no se permite actuar
y televisión al mismo

ni mi personalidad ni
aclaro— resistiría la
e trabajo. En julio co-
nto de la Espada", cu-
lurará más de cuatro
e tendré que encarnar

https://argentoteca.blogspot.com

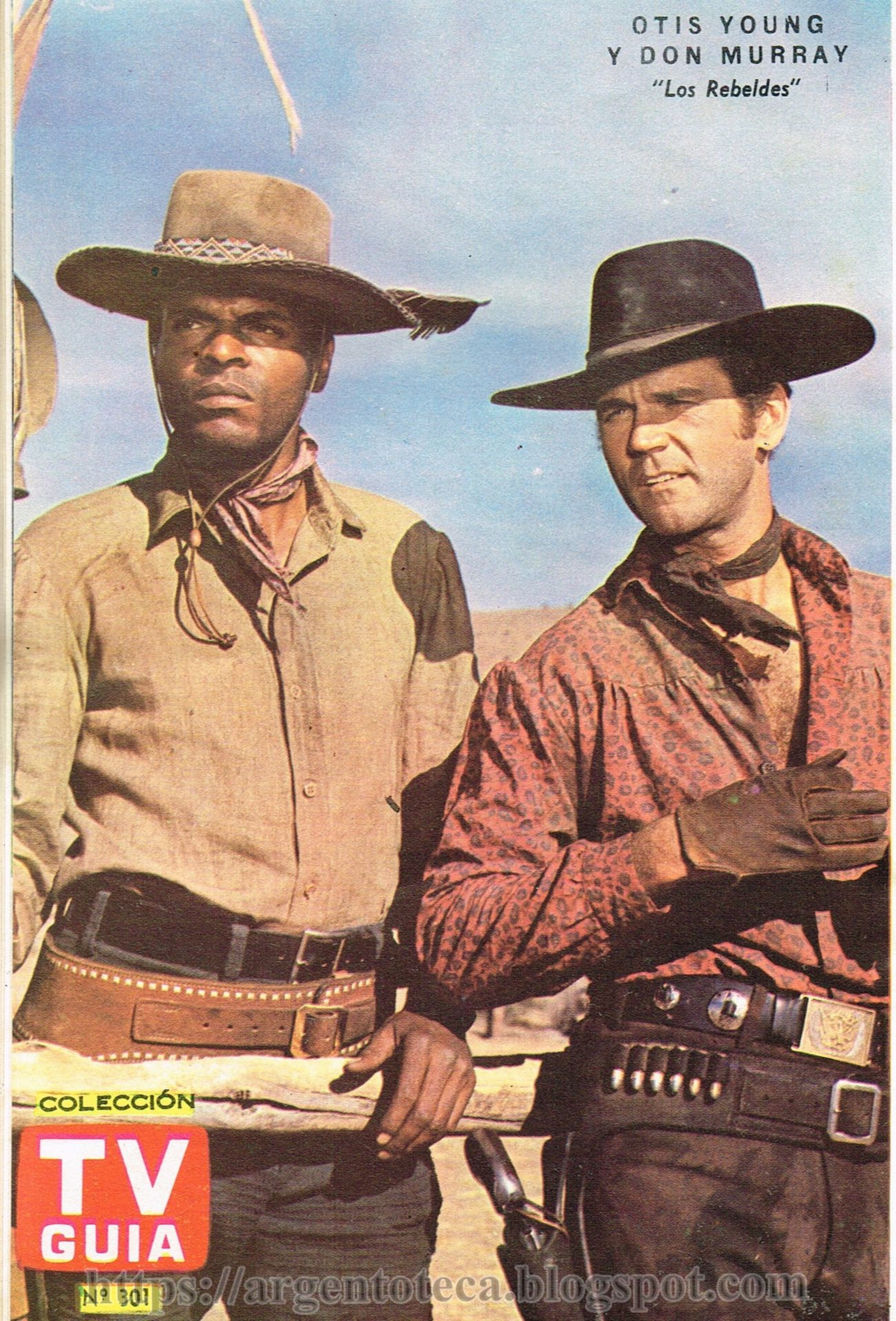

https://argentoteca.blogspot.com

Canal 13 - Santa Fe

VIERNES, MAYO 2

12 SHAZZAN Y EL MAGO
Serie de dibujos animados.
12.30 NOTITRECE (1ª edición)
La actualidad local y extranjera. Con las secciones: AGRO 13, PEÑA DEPORTIVA y PANORAMA METEOROLOGICO.
13 CITA CON LAS ESTRELLAS
Programa periodístico conducido por Blackie con la participación de figuras invitadas.
14 LA SOCIEDAD JUZGA
Teleteatro en debate con la actuación de Deborah Kors, Memé Vigo, Alfredo Duarte, Selimán Uri y elenco. Conducción: Horacio Carballal.
14.30 YO COMPRO A ESTA MUJER
Teleteatro de Olga Ruilópez, con la actuación de Gabriela Gili, Sebastián Vilar, Pedro Aleandro, Golde Flami, Eva Franco, Alba Mujica, Ana Vázquez, Omar Aranda y elenco.
15 ESTRELLITA, ESA POBRE CAMPESINA
Teleteatro, con Marta González, Germán Krauss, Iván Grondona, Mecha Ortiz, Francisco de Paula, Nora Massi y elenco.
15.30 EL SHOW DE LOS TRES CHIFLADOS
Programa donde se proyectan dibujos animados. Además, un filme de los TRES CHIFLADOS.
16.30 FALDAS Y PISTOLAS
Serie con Anne Sheridan y Douglas Fowley.
17 EL CLUB DE LOS TATINES
Programa infantil conducido por Tato Cifuentes.
17.30 MUNDO INSOLITO
Serie documental francesa narrada en castellano.
18 TEATRO DEL AIRE
LA CRUZ DE MARISA CRUCES. Teleteatro de Elsa Martínez con Silvia Montanari, Rodolfo Onetto, Adriana Gardiazábal, Rodolfo Machado, Miguel Ferrando, Carlos Olivieri y elenco.
18.30 PERDIDOS EN EL ESPACIO
Serie, con June Lockhart, Mark Goddard, Jonathan Harris, Martha Kristen y Angela Cartwright.
19.30 GRAN TELETEATRO POND'S
EL AMOR TIENE CARA DE MUJER, de Nené Cascallar. Con la actuación de Thelma Biral, Rodolfo Bebán, Iris Láinez, Delfy de Ortega, Angélica López Gamio, Silvina Rada y elenco.
20 TELENOCHE
(Transmitido por cable coaxil).
20.30 FUTBOL DE LA AFA
(Trasmisión de un encuentro por cable coaxil).
22.30 NOTITRECE
2ª edición. La actualidad local y extranjera.
22.45 LA BOTICA DEL ANGEL
Programa cómico-musical conducido por Eduardo Bergara Leumann.
0.15 MUNDO INSOLITO
Documental francesa narrada en castellano.

SABADO 3

12 EL CLUB DE HIJITUS
Programa infantil, conducido por Guillermo Lázzaro y Amalia Scaliter.
13.30 PANORAMA ITALIANO
13.45 NOTICIERO FRANCES
16 SABADOS CIRCULARES DE MANCERA
(Transmitido por cable coaxil.)
21 MATRIMONIOS Y ALGO MAS
Programa cómico.
22.30 LA REVISTA DE DRINGUE
Show musical y cómico con Dringue Farias, Peggy Sol, Vicente Rubino, Guido Gorgatti y Alberto Marcó.
23.30 ESTO ES TEATRO
Ciclo de grandes obras con Darío Vittori y gran elenco.

DOMINGO 4

11 CENTINELAS DEL BOSQUE
Serie con Graydon Gould y Rex Hagon.
11.30 EL HOMBRE DEL RIFLE
Hoy: EXTRAÑO EN LA NOCHE. Serie con Chuck Connors y Johnny Crawford.
12 ESTO ES RITMO 13
Programa musical local.
12.30 SHOW DE JUNE ALLYSON
13 CINE EN EL 13
Proyección de tres largometrajes nacionales y extranjeros, a designar.
17.30 DISNEYLANDIA
Serie presentada por Walt Disney.
18.30 DAVID COOPERFIELD
Serie, con Robert Chevalier, Giancarlo Giannini y Sergio Sibaldi.
19 JIM WEST
Serie con Robert Conrad y Ross Martin.
20 TELENOCHE
Noticiero relatado por Móniac Mihanovich y Andrés Percivale.
20.30 LA NENA
Con Marilina Ross, Osvaldo Miranda, Joe Rígoli, Luis Brandoni y elenco.
21 TATO BORES
Programa cómico con Tato Bores y elenco.
21.30 LA TUERCA
Programa cómico con Rafael Carret, Tincho Zabala, Nelly Láinez, C. Scazziota, Oscar Viale, Carmen Vallejos, Santiago Bal, Alberto Anchart (h.), V. Rubino, S. Balán y elenco.
22.30 SHOW DE LLOYD BRIDGES
Serie de capítulos unitarios.
23 NOTICIERO
Edición deportiva. (Por cable coaxil.)
24 LINEA DE BATALLA

LUNES 5

12 LOS BEVERLY RICOS
Serie, con Buddy Ebsen, Donna Douglas, Irene Ryan y Max Baer Jr.
12.30 NOTITRECE (1ª edición)
(Por cable coaxil).
13 CITA CON LAS ESTRELLAS
Periodístico, conduciro por Blackie.
14 LA SOCIEDAD JUZGA
(Ver detalles días Viernes).
14.30 YO COMPRO A ESTA MUJER
Teleteatro. (Ver detalles día Jueves.)
15 ESTRELLITA, ESA POBRE CAMPESINA
Teleteatro. (Ver detalles día Viernes.)
15.30 EL SHOW DE LOS TRES CHIFLADOS
Dibujos y series. (Ver día Viernes.)
16.30 BALABASADAS
Programa cómico con la actuación de Carlos Balá y elenco.
17 EL CLUB DE LOS TATINES
Infantil. (Ver detalles día Viernes.)

http://argentoteca.blogspot.com

Canal 13 - Santa Fe

18 **LA CRUZ DE MARISA CRUCES**
Teleteatro. (Ver detalles día Viernes).
18.30 **LOS DETECTIVES**
Serie con Robert Taylor.
19.30 **GRAN TELETEATRO POND'S**
Teleteatro. (Ver detalles día Viernes.)
20 **TELENOCHE**
Noticiero relatado por Mónica Mihanovich.
20.30 **HOMBRES Y MAQUINAS**
Programa deportivo local.
21 **ESTADIO 13**
22 **LA CALDERA DEL DIABLO**
Serie, con Ed Nelson y Barbara Perkins.
22.30 **NOTITRECE**
(2ª) edición. Transmitido por cable coaxil.
22.45 **EL MUNDO DEL ESPECTACULO**
Hoy: EL CARDENAL (1 parte). La historia de un joven sacerdote, que mediante grandes sacrificios llega a ser cardenal de la Iglesia Católica. Intérpretes: Don Taylor, Rommy Schneider y Carol Lynley.

MARTES 6

12 **DICK VAN DYKE**
Serie con Dick Van Dyke, Mary Tyler Moore y Larry Mathews.
12.30 **NOTITRECE (1ª edición)**
13 **CITA CON LAS ESTRELLAS**
Programa periodístico conducido por Blackie.
14 **LA SOCIEDAD JUZGA**
Teleteatro. (Ver detalles día Viernes.)
14.30 **YO COMPRO A ESTA MUJER**
Teleteatro. (Ver detalles día Viernes.)
15 **ESTRELLITA, ESA POBRE CAMPESINA**
Teleteatro. (Ver detalles día Viernes.)
15.30 **EL SHOW DE LOS TRES CHIFLADOS**
Dibujos y series. (Ver detalles día Viernes.)
16.30 **EL CAPITAN ESCARLATA**
Serie con marionetas electrónicas.
17 **EL CLUB DE LOS TATINES**
Infantil. (Ver detalles día Viernes.)
18 **LA CRUZ DE MARISA CRUCES**
Teleteatro. (Ver detalles día Viernes.)
18.30 **TARZAN**
Serie con Ron Ely, Manuel Padilla Jr. y Alas Caillon.
19.30 **GRAN TELETEATRO POND'S**
Teleteatro. (Ver detalles día Viernes.)
20 **TELENOCHE**
(Transmisión por cable coaxil).
20.30 **¿QUIEN ES QUIEN?**
Programa de entretenimientos conducido por Guillermo Cervantes Luro.
21 **DILEMA**
Serie presentada por Danny Thomas.
22 **LA FAMILIA FALCON**
Telecomedia de Hugo Moser, con Roberto Escalada, P. Quartucci, E. Colomer y elenco.
22.30 **NOTITRECE**
22.45 **MANNIX**
Serie, con Michael Connors (Mannix) y Joseph Campanella (Lue).
23.45 **PUERTOS DE INTRIGA**
Serie con Stephen Young y Austin Willis.

MIERCOLES 7

12 **DON GATO Y SU PANDILLA**
Serie de dibujos animados.
12.30 **NOTITRECE (1ª edición)**
(Transmisión por cable coaxil).
13 **CITA CON LAS ESTRELLAS**
Periodístico. (Ver detalles día Viernes.)
14 **LA SOCIEDAD JUZGA**
Teleteatro. (Ver detalles día Viernes.)
14.30 **YO COMPRO A ESTA MUJER**
Teleteatro. (Ver detalles día Viernes.)
15 **ESTRELLITA, ESA POBRE CAMPESINA**
Teleteatro. (Ver detalles día Viernes.)
15.30 **EL SHOW DE LOS TRES CHIFLADOS**
Dibujos y series. (Ver detalles día Viernes.)
16.30 **BONETE**
Telecomdeia con Joe Rígoli, Hebe Donay, Osvaldo Canónico y elenco.
17 **EL CLUB DE TATINES**
Infantil, conducido por Tato Cifuentes.
18 **LA CRUZ DE MARISA CRUCES**
Teleteatro. (Ver detalles día Viernes.)
18.30 **EL HOMBRE DE MUNDO**
Serie con Craig Stevens (Michael Strait).
19.30 **GRAN TELETEATRO POND'S**
Teleteatro. (Ver detalles día Viernes.)
20 **TELENOCHE**
(Transmisión por cable coaxil).
20.30 **DIGALO CON MIMICA**
Programa de entretenimientos conducido por Nelly Raymond, con la participación de figuras invitadas.
21 **CASINO**
Programa musical presentado por Marcela Ruiz. Producción y dirección: Carlos Sandor.
22 **ODOL PREGUNTA**
Programa de preguntas y respuestas conducido por Jorge Fontana. (Por cable coaxil.)
22.30 **ENTRE LAS SOGAS**
Encuentro boxístico. Relatos y comentarios: R. Arias y N. Longo. (Por cable coaxil.)
23.30 **NOTITRECE**
23.45 **PARLAMENTO 13**
Programa periodístico con debate, conducido por Simón Stolar.

JUEVES 8

12 **DON GATO Y SU PANDILLA**
Serie de dibujos animados.
12.30 **NOTITRECE (1ª edición)**
13 **CITA CON LAS ESTRELLAS**
Periodístico. (Ver detalles día Viernes.)
14 **LA SOCIEDAD JUZGA**
Teleteatro. (Ver detalles día Viernes.)
14.30 **YO COMPRO A ESTA MUJER**
Teleteatro. (Ver detalles día Viernes.)
15 **ESTRELLITA, ESA POBRE CAMPESINA**
Teleteatro. (Ver detalles día Viernes.)
15.30 **EL SHOW DE LOS TRES CHIFLADOS**
Dibujos y series. (Ver detalles día Viernes.)
16.30 **MIS HIJOS Y YO**
Telecomedia, con Ubaldo Martínez, Marta González, Oscar y Carlos Dúo, Rudy Carrié, Carmen Vallejos, Aldo Bigatti y elenco.
17 **EL CLUB DE LOS TATINES**
Infantil, conducido por Tato Cifuentes.
18 **LA CRUZ DE MARISA CRUCES**
Teleteatro. (Ver detalles día Viernes.)
18.30 **EL CIRCO DE MARRONE**
Programa cómico-musical y circense, con José Marrone, "Coli y Nicolita", troupe Novelty, Los Golden Boys, Los Arirbeños y Las Moneditas.
19.30 **GRAN TELETEATRO POND'S**
Teleteatro. (Ver detalles día Viernes.)
20 **TELENOCHE**
(Transmisión por cable coaxil).
20.30 **PARTITISSIMA**
Programa musical grabado por la RAI.
21.30 **LA CALDERA DEL DIABLO**
Serie con Ryan O'Neil y Barbara Perkins.
22 **LA CAMPANA DE CRISTAL**
(Transmisión por cable coaxil.)
23.30 **NOTITRECE**
23.45 **EL FBI EN ACCION**

https://argentoteca.blogspot.com

Mañana

8.40 13 **DANOS ESTE DIA**
Invocación religiosa y lectura de la programación del día.

8.45 13 **TELESCUELA TECNICA**
Hoy: REPASO. 1º) CURSO DE FISICA. Tema: Trabajo. Profesores: Trucco y Nicolás González Iramain; 2º) CURSO DE BIOLOGIA E HIGIENE. Tema: Sistema ósteomuscular. Profesoras: Señora de Roca y señorita Cartaginese. Secretaria: Señora Carmen Parapar de Olveira. (VER DIA MIERCOLES.)

9.45 13 **ENCICLOPEDIA EN TV**
Hoy: NIÑOS DE ITALIA. Vida y costumbres de un grupo de niños italianos. Serie documental educativa. Narra: Amadeo F. Ottalagano. (Durac. 15'.)

10 13 **LA HORA DE LOS PIBES PRESENTA: EL TROMPO DE CANELA**
NUEVO CICLO Programa infantil conducido por Canela. Entretenimientos: "Pisarle la cola al gato", "Inventar el zoológico" y otros. Además, títeres de Nora Tagola. Dibujos de hoy: 1º) FUNNY COMPANY ("Trucos de magia" y "Caravana de camellos"); 2º) DIMENSION CERO ("Extraño metal"); 3º) MANOS MAGICAS ("Trucos de aros con cuerdas"); 4º) EL CIRCO ("Pumas y osos"); 5º) EL MUNDO DE ADAMS ("Una isla en las estrellas"), y 6º) ROBIN HOOD. Dirección: Pablo Raccioppi. (A las 11: Intermedio de HIJITUS.)

10.30 9 **MUSICA FOLKLORICA ARGENTINA**
Señal de ajuste y grabaciones de música folklórica argentina.

10.45 9 **EL MUNDO DE LA CIENCIA**
Hoy: PROTECCION DEL GANSO SALVAJE. Serie documental. (Durac. 12'.)

11 9 **EL CLUB DE POPEYE**
Proyección de cortometrajes cómicos.

11 **PEÑAS ESTUDIANTILES**
Programa periodístico conducido por el profesor Roberto Julián Bonamino y Laura Escalada. Secciones: "Debate" (hoy: "Puntos de contacto y coincidencias para una Argentina mejor") y "Entrevistas a representantes de instituciones de bien público". Además, última actuación del conjunto "Viva la Gente - Buenos Aires". Dirección de cámaras: Mario Musacchio.

11.30 9 **ARRESTO Y JUICIO**
Hoy: ESTAMOS MEJOR COMO DESCONOCIDOS. Extrañas motivaciones impulsan a un joven a cometer atropellos en distintos lugares. El último lo efectúa en un museo, en el que, presa de furia destructiva, destroza cuanto halla a su paso y golpea a un guardián. Artista invitado: Michael Park. Reparto: Nick Anderson (Ben Gazzara), John Egan (Chuck Connors), Jerry Miller (John Larch). (Durac. 85'.)

12 11 **EL MILLONARIO**
Hoy: LA HISTORIA DE PETER LONGMAN. El cerrajero Peter Longman es el receptor de la nueva donación. Imprevistamente su situación se complica enormemente cuando al abrir la puerta del departamento de una bella rubia se ve envuelto en una aventura amorosa y en un homicidio. Artistas invitados: Robert Harland, Paul Dubov, Emile Meyer y Harlan Warde. Serie con Michael Anthony (Marvin Miller). (Durac. 25'.)

13 **GUARDIANES DEL ESPACIO**
Hoy: EL SATELITE PIRATA. Mediante extrañas comunicaciones radiales, los integrantes de un satélite intentan quebrar la paz espacial. Los agentes de "Rescate", enviados por las autoridades, se disponen a enfrentarlos. Serie con marionetas electrónicas. (Durac. 55'.) (A continuación: HIJITUS.)

12.30 7 **DISCORAMA**
Grabaciones, efemérides y lectura de la programación del día. (Este programa y todos los que difunde Canal 7 son retransmitidos por la ciudad de Chivilcoy.)

11 **TELEONCE INFORMA**
Relata: Rafael Gondar. (VER DIA MIERCOLES.)

12.55 7 **REDACCION SIETE**
Microinformativo local y extranjero. Relatos: Néstor Fernández Casanovas, Tito Rodini, José Miguel Lloret y Ricardo Baldau (en forma rotativa).

Tarde

13 7 **VAMOS A REIR**
Hoy: WINNIE DE FIESTA, SNUB'S BOXEADOR y POODLES CABALGA. Proyección de películas mudas presentadas por Nelly Prince. Dirección de cámaras: Emilio Ariño. (Durac. 25'.)

9 **LAS TRAVESURAS DE PELELE**
Sketchs de hoy: 1º) EL VAGABUNDO. Pelele, humilde muchacho, convoca a los chicos de su barrio para relatarles hazañas imaginarias; 2º) SUPER AGENTE SECRETO JAMES PELELE. Ilusorias aventuras de Pelele, espía de una potencia mundial. Reparto: Pelele y agente secreto James Pelele (Don Pelele), Koni, el coreanito (Koni), comandante ZP (Jorge de la Riestra), y la actuación especial de Dorita Burgos, Julio César Fedel, Horacio Di Paolo, Rodolfo Machado, Nando Ubierna y elenco. Libro: Guille. Producción: Kiko Massei. Asistente de dirección: Raúl Lecouna. Dirección de cámaras: Manuel Vicente.

11 **EL PAQUETE DEL DUO**
ESPECIAL Hoy: EL CIRCO (transmisión desde exteriores. Desfilarán animales amaestrados, payasos, malabaristas, etcétera). Programa de entretenimientos conducido por el "Dúo de Dos" (Beto Cabrera y Mario Sánchez). Secciones: "Sorteos mensuales de heladeras"; "Sorteos semanales de lavarropas, combinados estereofónicos, etc."; "Traiga usted un paquete original"; "¿A quién imita usted?"; "Traiga su guitarra y cante"; "Canciones de cuna de las abuelas"; "Flash-Humor de las ventanitas"; "Reportaje a la figura", "Pícolo show", "El paquete perdido" y otros. Además, intermedios musicales. Secretaria: Lía Foxá. Teleguión: Korneta. Escenografía: Jorge Bering. Coordinación: Bravo-Matos. Producción: Jorge Rey. Dirección de cámaras: H. A. Flores.

https://argentoteca.blogspot.com

13 NOTICIERO 13
La actualidad local y extranjera. (VER MAS DETALLES EN EL DIA MIERCOLES.)

13.30 7 SIETE Y MEDIO
Programa periodístico-musical conducido por Héctor Ricardo García y Pinky. Secciones:
● ELENCO MUSICAL. Actúan, en forma rotativa, Palito Ortega, Libertad Leblanc, Nélida Roca, Virginia Luque, Juan Ramón, Rodolfo Zapata, Vico Berti, "Los Iracundos", "Los Nocturnos", Coco Díaz, Pepito Pérez, Roberto Rimoldi Fraga, Armando Moreno, Jorge Vidal, José Larralde, María José, "Los Wawancó", "Los Tíos Queridos", Amado Vargas y otros. Asesor musical: Dino Ramos.
● EL SHOW DE RINGO BONAVENA. Se presentará como showman, contando los últimos chistes del momento y cantando dos canciones.
● HISTORIA SERIADA. Hoy: La vida de ANTONIO UBALDO RATTIN.
● EL FUTURO DE LOS ASTROS. El profesor Mario Pugliese "Cariño" realizará ante las cámaras el estudio astral de una figura del ambiente artístico.
● TOROS DESDE ESPAÑA. Las principales corridas, con sus primeras figuras.
● PLATOS VOLADORES. Notas y reportajes a cargo del periodista Américo Barrios.
● UN KILO DE ORO PARA USTED. En cada programa se sorteará un kilo de oro entre el público presente y televidente.
● REDACCION SIETE. Se emitirán microinformativos a las 14.56, 16.26, 17.56, 18.28, 18.58, 19.28, 19.58 y 20.58 horas.
● TITANES EN EL RING. Una lucha protagonizada por Martín Karadajián.

● VISITAS. Los personajes más importantes de la semana.
● URUGUAY EN LA ARGENTINA. Los más importantes acontecimientos del vecino país.
● VISITAS ESPECIALES. La presentación de figuras famosas.
Dirección de cámaras: Potín Domínguez y Francisco Guerrero.

9 SABADOS DE LA BONDAD
Compiten por un millón de pesos: ASOCIACION COOPERADORA DEL HOSPITAL FERNANDEZ versus ASOCIACION HEBREA ARGENTINA DE SOCORROS MUTUOS. Programa de entretenimientos musical y cómico. Conduce: Héctor Coire.
● ENTRETENIMIENTOS:
● EL JUEGO DE LA RECORDACION. Competición entre dos artistas y sus familiares. Hoy: BETO GIANOLA y su hermano, y OLGA ZUBARRY y su madre.
● RONDA DE PREGUNTAS. Representantes de entidades benéficas, contestan sobre diversos temas por un millón de pesos.
● EL CORAZON DE ORO DE SABADOS DE LA BONDAD. Un objeto con forma de corazón ha sido escondido en un lugar de la ciudad.
● CIERRE LA CAJA Y TIRE LA LLAVE. La llave de un cofre está oculta en un lugar del estudio. Quien la halle ganará un corazón.
● DESCUBRA A LA ESTRELLA. Una personalidad, hábilmente maquillada, debe ser reconocida por dos participantes.
● HOY SE IMPROVISA CANTANDO. El invitado ideará una nueva letra a una canción de éxito.
● LOS ROMANTICOS DE AYER. G. Barrios y F. Torres cantan fragmentos de viejos boleros, cuyos títulos deben ser adivinados por los representantes de las entidades.
● SUPERNUEVE FESTIVAL DE LA CANCION. Los temas de éxitos cantados por sus creadores.
● LOS TRES CASOS DE LA SOLIDARIDAD. Un sacerdote, un psicólogo y un médico analizan dramas de la vida real. El público colabora en su solución.
● SHOW COMICO MUSICAL. PRESENTACION de la cantante española Teresita Oliva, el cantante mexicano Roberto Aguilar y sus mariachis, el conjunto Vázquez y la cantante brasilera Vera Lucién. Además: Gigliola Cinquetti, Hugo del Carril, María Vaner, Paolo Salvatore, Enrique Dumas, Haydée Padilla ("La Chona"), Gregorio Barrios, Fernando Torres, Calígula, Trío Los Santos, Nito Mores, Claudia, Silvia Mores, Beatriz Bonnet, Argentino Ledesma, José Antonio, María Alexandra, Carmen Toledo, Morita Sahabat, Norma Gloria, "Los Dos y Dos", y la actuación especial de Sandro, "Los Bossa Nova 4", Los Mac Ke Mac's, Los Diablos de la Danza y Luis Landriscina. Dirección musical: Santos Lípesker. Escenografía: Martha Bugallo. Productores: J. Contreras, José Castro Volpe y Alfredo Gago. Asistentes de producción: Alejandro Faura y Luis Alberto Catalán. Dirección de cámaras: José Manuel Durán.

13 RANDALL, EL JUSTICIERO
Hoy: EL HOMBRE A CABALLO. Un apache es acusado de un feroz asesinato. Randall,

https://argentoteca.blogspot.com

que duda de su culpabilidad, se dispone a capturar al verdadero criminal y cobrar la recompensa ofrecida. Serie con Steve McQueen (Josh Randall). (Durac. 25'.)

14 **11 CINE DE SUPER ACCION**

● PRIMERA SECCION

ESTRENO EN TV Hoy: LOS VIAJEROS DEL ESPACIO (norteamericana). Un grupo de terrestres, temiendo desaparecer junto con su planeta a raíz de las tremendas explosiones atómicas, lo abandonan utilizando una fantástica máquina que los transporta a otras galaxias. Allí se verán expuestos a situaciones sumamente riesgosas. Intérpretes: Preston Foster y Phil Carey.

● SEGUNDA SECCION (15.45 horas).

ESTRENO EN TV Hoy: ISLA SANGRIENTA (norteamericana, 1958). Las crueles vicisitudes por las que deben atravesar un grupo de ingleses, prisioneros de los japoneses, durante la última guerra mundial. Reparto: "Dutch" (Carl Möhner), coronel Lambert (André Morell), Dawes (Edward Underdown), Kate (Barbara Shelley), Beattie (Walter Fitzgerald) y Sakamura (Marne Maitland). Dirección: Val Guest.

13 SABADOS CIRCULARES

ESPECIAL DEBUT de SALOME. Programa periodístico-musical conducido por Nicolás Mancera. Secciones:

RETORNO de VIOLETA RIVAS y NESTOR FABIAN, con un renovado repertorio.

● ASTROS MUNDIALES DE LA CANCION, con la actuación de MATT MONRO, LOLA FALANA, MANOLO ESCOBAR y BRUNO FILIPPINI.

● EL SHOW DE LOS IDOLOS, con Leonardo Favio (a confirmar), Ramona Galarza, Maribel Marcel, Danny Martin, Dalma, Ricardo Guzmán, "Las Cuatro Voces" y otros.

● MARYCARMEN, ventrílocua española y sus muñecos "La Rubia Daisy", "El Pato Nikol" y "Rodolfito".

● TITA MERELLO, en su ciclo de actriz-cantante, con un renovado repertorio de tangos y milongas y un chispeante anecdotario.

● CICLO DE HUMOR Y COMICIDAD, con Lucho Navarro.

● LA ARGENTINA NO TERMINA EN LA AVENIDA GENERAL PAZ. Reportajes al país, con los problemas, proyectos, necesidades y progresos de las provincias.

● ESPAÑA AL DIA. Revelaciones y confidencias de artistas argentinos y españoles desde Madrid, por Hugo Ferrer.

● VIAJE CON MANCERA POR EL MUNDO, en la búsqueda de primicias.

● HAZAÑAS ARGENTINAS. Exposición de hechos o personas que se hayan destacado en algún aspecto de la actividad nacional.

● LA CAMARA SORPRESA. Las extrañas y risueñas reacciones de personas filmadas indiscretamente.

● UN MENSAJE OPTIMISTA. Un canto a la vida, simbolizado en personas que han logrado dominar la adversidad.

● ESTADOS UNIDOS INSOLITO. Curiosidades y episodios registrados por Mancera y por el corresponsal en Nueva York, Carlos Bas.

● LA NOTA ESPECTACULAR. Reportaje o filmación a autores de riesgosas aventuras.

● LA FIGURA DE LA SEMANA. Presentación en vivo de quien más se haya destacado a lo largo de los últimos siete días.

● EL DEPORTE POR DENTRO. Los secretos de los deportes más populares del país. Dirección de cámaras: Carmelo Santiago (h.). Dirección musical: Bubby Lavecchia. Asesoría musical: Oscar Sabino. Escenografía: Caldentey-Vede. Iluminación: Héctor Nastasi. (A las 16 y 19.30 horas: Intermedio de HIJITUS.)

17 **2 ROBIN HOOD**

Serie con Richard Greene. (VER DIA MIERCOLES.)

17.30 **2 CINE DE AVENTURAS EN CASTELLANO**

Hoy: ENTRE DOS HOMBRES (norteamericana, 1952). Dos hombres persiguen a un bandido, que aprovechando el estallido de la guerra de secesión, aprovecha para realizar una serie de robos engañando a unos patriotas. Intérpretes: Rod Cameron, Wayne Morris, Kay Buckley y Sally Eilers. Dirección: Ralph Murphy. ☆

11 LA NUEVA GENERACION

Hoy: EL IMPULSO DE CONFESAR. El plan que pretende acabar con la vida de los altos funcionarios de una empresa que se especializa en electrónica, comienza con el asesinato de un ingeniero, autor de un ambicioso proyecto espacial. De inmediato, el grupo de investigadores trata de descubrir a los culpables y así comprender los móviles. Reparto: Capitán Adams (Leslie Nielsen), Cavelli (John Beradine), Joe Huddlestone (John Clarke) y Pete García (Greg Román). (Durac. 55'.)

https://argentoteca.blogspot.com

Sábado

MAYO 3, 1969

TARDE-NOCHE

18.30 11 VALLE DE PASIONES

Hoy: LA DESAPARICION. Victoria comprueba con marcado asombro que su hija Audra ha desaparecido de la habitación que ambas ocupan en el hotel de una populosa ciudad ganadera. Alarmada, decide recurrir al sheriff del lugar para que aclare el enigma. Artista invitado: Lew Ayres. Reparto: Victoria (Barbara Stanwyck), Heath (Lee Majors), Jarrod Barkley (Richard Long), Nick (Peter Breck) y Audra (Linda Evans). (Duración 55'.)

19 2 SUGARFOOT

Serie con Will Hutchins. (Durac. 55'.)

19.30 11 DIARIO ALPARGATAS

Relata: Juan Carlos Rousselot. (VER DIA MIERCOLES.)

Noche

20 2 AVENTUREROS DEL MISSISSIPPI

Serie con Darren McGavin, Dallas Mitchell y Karen Steele. (Durac. 55'.)

11 GALANTERIAS

EDICION EXTRA DE "SI LO SABE, CANTE". Concurso para cantantes aficionados. En el mismo se instituyen $ 20.000 para cada uno de los ganadores de las dos rondas que se realizan. Conducción: Roberto Galán. Secretarias: Gladys Mancini, Joyce Morse, Jorgelina Aranda, Dorita Delgado y Celia Jullier. Acompañamiento musical: Carlos Marzán y su conjunto.

21 2 LOS MONSTRUOS SAGRADOS DEL CINE

Hoy: ESTA TIERRA CRUEL (norteamericana, 1958). Una madre y sus dos hijos se internan en una región agreste, y a base de enorme esfuerzo tratan de convertirla en productiva. Reparto: Suzanne Dufresne (Silvana Mangano), Joseph Dufresne (Anthony Perkins), Claude (Alida Valli), Carmen (Ivonne Sanson), Michael (Richard Conte) y señora Dufresne (John Van Fleet). Dirección: René Clement. (En castellano.) ☆

11 HOLLYWOOD EN CASTELLANO

ESTRENO EN TV Hoy: LA LEY DEL HAMPA (norteamericana, 1962). Un adolescente presencia el asesinato de su padre, realizado por cuatro gangsters. Llega a una madurez aparentemente normal, pero en su interior anidan el odio y el anhelo de venganza que lo impulsan a la destrucción. Reparto: Tolly Devlin (Cliff Robertson), Cuddles (Dolores Dorn), Sandy (Beatrice Kay), Earl Connors (Robert Emhardt), Gus Cudahy (Richard Rust) y Gela (Paul Dubov). Dirección: Samuel Fuller.

13 LA NENA

Hoy: EL CUMPLEAÑOS DE LA NENA. Margarita festeja su cumpleaños y recibe como regalo de su padre y sus amigos, un equipo completo de filmación. Allí comienzan los problemas para don Gerónimo, ya que la "Nena" imagina grandes aventuras para poder estrenar su cámara. Reparto:

Margarita ..... Marilina Ross
Gerónimo Reyes ..... Osvaldo Miranda
Beto ..... Luis Brandoni
Coquito ..... Joe Rígoli

Formoso (Lalo Hartich), Doña Julia (Amalia Bernabé) y elenco. Libro: Martino. Escenografía: De Lázzari. Dirección: María Inés Andrés. (A continuación HIJITUS.)

21.30 7 SIETE NOTAS PARA EL TANGO

Hoy: HOMENAJE AL JAPON. Programa musical con la actuación de Ricardo Guzmán (interpreta: "La canción de Buenos Aires"), Horacio Salgán y su orquesta ("Recuerdo"), Claudio Bergé ("Soy del 90") y Osvaldo Manzi y su Música de Buenos Aires ("La yumba"). Invitada especial la cantante japonesa de tangos Chyoco, quien interpretará un tema en su idioma natal y el tango "Caminito", de Juan de Dios Filiberto. Conducción: Antonio Carrizo. Producción: Carmen Moreno y Armando Rotelo. Dirección: Héctor H. Ghiggeri.

13 LA REVISTA DE DRINGUE

Sketchs de hoy: "El escocés Mr. Picadilly", "La encuesta callejera" (El desarrollo de la Patagonia), "Festichola" y otros. Programa cómico-musical con la actuación de Dringue Farías, Guido Gorgati, Vicente Rubino, Peggy Sol, Alberto Marcó (interpreta: "En un rincón del alma"), Jovita Luna y el ballet de María Magdalena. Producción musical: "En los claustros de un colegio". Coreografía: Víctor Alvarez. Dirección musical: Vlady. Libro: Faruk, Mariano Juliá, Alberto O. González, Juan C. Mesa, Renato de la Casa y Fadrín. Dirección integral: Luis Weintraub.

21.58 7 REDACCION SIETE

Microinformativo local y extranjero.

22 7 GRAN TEATRO UNIVERSAL

Hoy: RULETA, de Laszlo Fodor. Un joven matrimonio, en viaje de luna de miel, arriba a un hotel donde la irresistible atracción de la ruleta hace presa del esposo, mientras que ella lo es de la soledad y la incertidumbre. Reparto:

Marcelo ..... José María Gutiérrez
Pedro ..... Luis Brandoni
Hella ..... Martha Bianchi

Florista (María Cignaco), Juana Rosa (Emma Cairo), maitre (Hugo Caprera), inspector (Rodolfo Brindisi), señor de la Legión de Honor (Roberto Carnaghy) y señor obeso (Orlando Borh). Escenografía y vestuario: Alvaro Durañona y Vedia. Producción: José

en Tevedos

19.00 SUGARFOOT

20.00 AVENTUREROS DEL MISSISSIPPI

21.00 LOS MONSTRUOS SAGRADOS DEL CINE

https://argentoteca.blogspot.com

María Frá. Dirección de cámaras: Juan Manuel Fontanals.

9 CINCO PISOS EN LAS NUBES
Sketchs de hoy: "Cándido Pérez" (con Juan Carlos Thorry, Julia Sandoval y Cristina Gaymar), "Yo soy porteño" (David Tonelli, Elsa Daniel, Beto Gianola y Menchu Quesada), "Beatriz y Atilio en pleno idilio" (Beatriz Taibo, Atilio Marinelli y M. Quesada), "Todo es amor" (Eduardo Rudy e Iris Láinez), "Te adoro, Pepe" (Ana María Campoy, José Cibrián y Olga Vilmar), "Los porteros" (Dorita Acosta y Mario Sapag), "La yapa" (todo el elenco) y otros. Libro: Gius, Abel Santa Cruz y Horacio Meyrialle. Producción: Meyrialle. Dirección integral: Alejandro Doria. (El horario de emisión de este espacio puede sufrir alteración, según la duración de "Sábados de la Bondad".)

22.30 2 CINE EN CASTELLANO
Hoy: SESENTA SEGUNDOS DE VIDA (norteamericana, 1955). La historia de un paracaidista, antiguo oficial, que durante la guerra sirve como soldado raso tratando de purgar así un error que le costó la vida a un camarada. Intérpretes: Alan Ladd, Leo Glenn, Susan Stephen y Harry Andrews. Dirección: Terence Young. ☆

13 MISION IMPOSIBLE
Hoy: LA BARRERA DEL SILENCIO. Los agentes de "Misión" son comisionados para eliminar a una peligrosa organización, encargada de distribuir alimentos en el mercado americano. Para ello, tienden una trampa al cabecilla de la cooperativa. Artistas invitados: Luke Askow y Vincent Gardenia. Reparto: Pheps (Peter Graves), Barney (Greg Morris), Rolling Hand (Martin Landau), Cinnamon (Barbara Bain) y Willy (Peter Lupus). (El fondo musical pertenece al argentino Lalo Schifrin.) (Durac. 55'.)

23 11 EL REPORTER "ESSO"
La actualidad nacional y mundial. Relatan rotativamente: A. Repetto y R. Vaccari.

23.15 11 EL SHOW DE LOS SABADOS
Hoy: CANCIONES DE LA PELICULA DOCTOR ZHIVAGO. Programa musical con la actuación de Rita Pavone, Fausto Leali, Jimmy Fontana, "I Ragazzi di Rita", Ornella Vanoni, Patty Pravo, Tony Renis, Bobby Solo, Alberto Luppo y otros. Dirección musical: Bruno Cánfora. Producción: R.A.I. (Radio Televisión Italiana).

23.30 7 REDACCION SIETE
Noticiero local y extranjero. (VER DIA MIERCOLES.)

9 LA MISA DE LOS ARTISTAS
Misa y sermón transmitida directamente desde los estudios del canal.

13 NOTICIERO 13
La actualidad nacional y extranjera. (VER DIA MIERCOLES.)

24 2 LA SERIE DE LA SEMANA
Hoy: EL HALCON, en el capítulo: "Legado para un futuro negro". Para obtener una pista sobre el escondite del dinero robado en un banco, el Halcón y sus ayudantes investigan cada uno de los movimientos de la esposa del acusado. Artistas invitados: Jennifer West, Larry Haines y Vincent Gardenia. Reparto: El Halcón (Burt Reynolds) y Carter (W. Grice). (Durac. 55'.)

13 TRASNOCHE EN CASTELLANO
Hoy: CALLEJON SANGRIENTO (norteamericana, 1957). Toda una pequeña aldea de la China continental se propone huir a Hong Kong. Para que les sirva de guía en el peligroso viaje que les espera en una vieja embarcación, intentan liberar a un aguerrido capitán norteamericano. Intérpretes: John Wayne, Lauren Bacall, Anita Ekberg, Paul Fix y Mike Masurki. Dirección: William Wellman. ☆

0.15 9 EXITOS EN SERIE
Proyección de un episodio de alguna de estas cuatro series: "Maverick", "Cheyenne", "Mi marciano favorito" o "El show de Dick Van Dyke". (El episodio es elegido a último momento y el comienzo de la emisión depende del horario de finalización del programa anterior.)

11 SIGLO XX
Hoy: MUY JOVEN PARA ODIAR. Niños de todas las razas y países conviven en un establecimiento especial en los Estados Unidos, donde se les enseña a unos las costumbres de otros, historias de los países de cada uno y todo aquello que pueda contribuir a estrechar entre ellos, por encima de cualquier otra diferencia, los lazos de la amistad y el entendimiento. (Durac. 25'.)

0.45 11 PALABRAS DE VIDA
Temas bíblicos.

1.30 13 UN MOMENTO DE MEDITACION
Charlas espirituales.

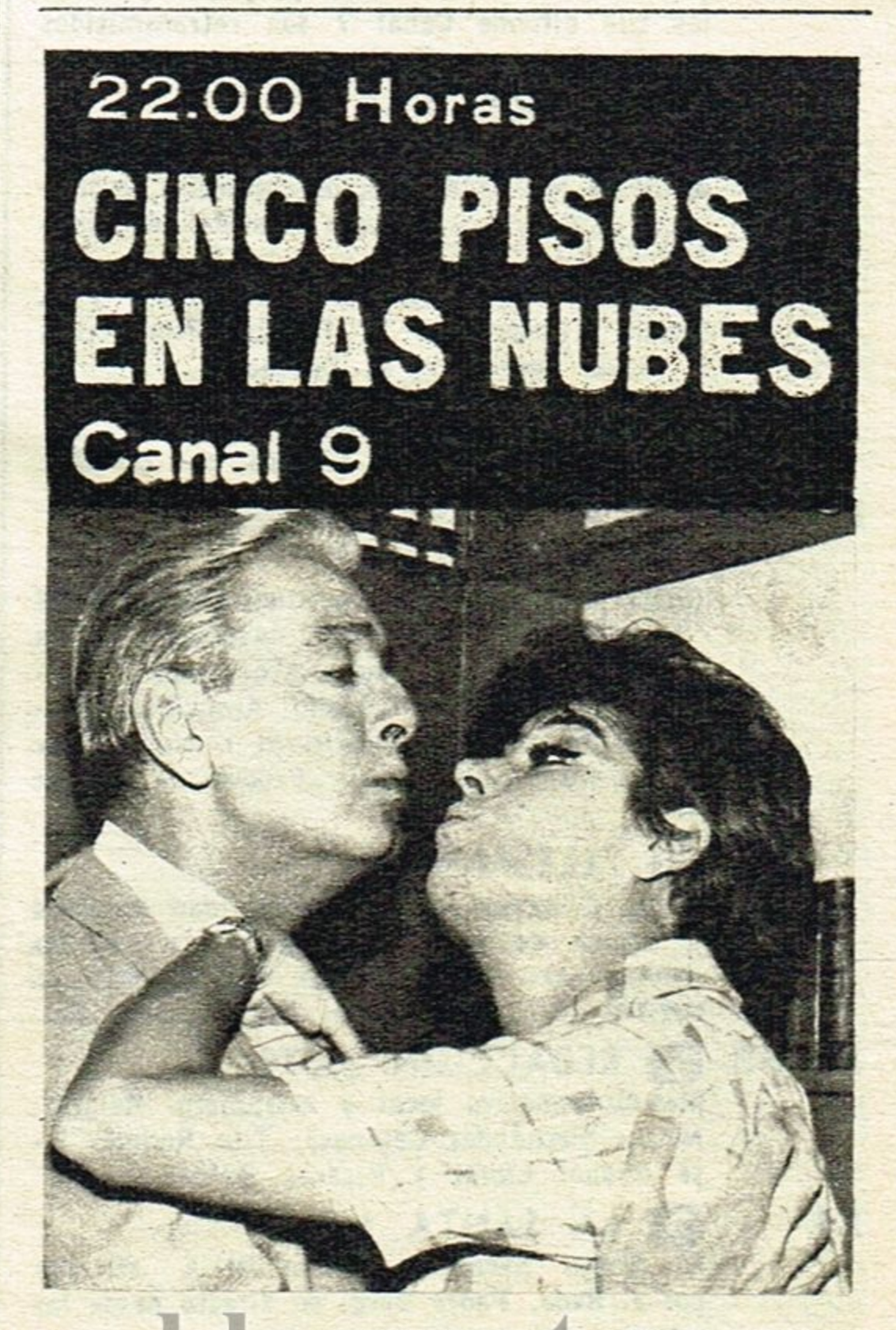

https://argentoteca.blogspot.com

Mañana

8.40 13 **DANOS ESTE DIA**
Invocación religiosa y lectura de la programación del día.

8.45 13 **TELESCUELA TECNICA**
TECNICA DEL AUTOMOVIL. Tema de hoy: Sistema de combustible. Profesores: Ing. Juan Kleinjan y Joaquín Gianuzzi. Secretaria: Carmen Parapar de Olveira. (VER DIA MIERCOLES.)

9.45 13 **ENCICLOPEDIA EN TV**
Hoy: NIÑOS MEXICANOS. Un pequeño grupo de "charritos", filmados en su intimidad. Serie documental educativa. Narra: Amadeo F. Ottalagano. (Durac. 15'.)

10 11 **EL DIA DEL SEÑOR**
Misa y sermón dominical a cargo del reverendo padre José A. Sojo (jesuita).

13 **EL EVANGELIO Y LA ACTUALIDAD**
Hoy: DON ECUMENICO Y EL ECUMENISMO. Charlas espirituales a cargo del Rvdo. Padre Héctor Oglietti. Dirección: Pablo Raccioppi.

10.15 9 **MUSICA FOLKLORICA ARGENTINA**
Señal de ajuste y grabaciones de música folklórica argentina.

10.30 7 **DISCORAMA**
Grabaciones, efemérides y lectura de la programación del día. (Este programa y todos los que difunde Canal 7 son retransmitidos por la ciudad de Chivilcoy.)

9 **BUENOS DIAS**
Hoy: SAN MARTIN. Programa periodístico, donde se muestran aspectos culturales, económicos y deportivos de esta localidad del Gran Buenos Aires. Conducción: Lidia Suárez y Oscar Lasalle. Comentarios: C. Parnisari y S. Durán. Filmaciones: L. Farrás. Producción: T. Moya. Dirección: R. Bouzadas.

13 **PANORAMA ITALIANO**
La actualidad italiana filmada por la RAI.

10.45 11 **LA VOZ DE LAS UNIVERSIDADES**
CICLO DEDICADO A LA UNIVERSIDAD DE "EL SALVADOR". Tema: "Asociación para desarrollo de comunidades aborígenes". Invitado: Padre Uben Gerardo Arancibia. Programa de divulgación cultural conducido por Arturo González Oliva. Producción, Jorge Rey.

13 **TELESPAÑA**
Notas filmadas sobre la actualidad española y acerca de la labor desarrollada por las instituciones de la misma nacionalidad en nuestro país. Conducción: Braulio Díaz Sal.

10.55 7 **REDACCION SIETE**
Microinformativo local y extranjero. Relatos: Néstor Fernández Casanova, Tito Rodini, José Miguel Lloret y Ricardo Baldau.

11 7 **LA SANTA MISA**
El Santo Sacrificio de la Misa, oficiada por el Rvdo. Padre Berg, en directo desde los estudios del canal.

9 **EL CLUB DE POPEYE**
Proyección de cortometrajes cómicos.

11 **CONCIERTOS DEL DOMINGO**
Hoy Actúa: ORQUESTA SINFONICA DE BOSTON. Interpreta: "Sinfonía póstuma", de Franz Schubert. Dirige: Erich Leinsdorf. Relata: Raúl Quiroga. Produce: Jorge Rey.

13 **EL CLUB DE HIJITUS**
Programa infantil con concursos, entretenimientos y regalos para los niños, conducido por Guillermo Lázzaro y Amalia Scaliter. Intervienen: los muñecos "Hijitus", "Profesor Neurus", "La bruja Cachavacha" y "Larguirucho". Personajes: "El hada Patricia" (Patricia Scaliter), "Puchi" (Amalia Scaliter), "Gorrión" (Gerardo Samaniego), "Chico rico" (Mateo Giarusso), "Manuelo y Manuelito" (Néstor D'Alessandro y Emilio Cartoy), "Gran Firulete" (Gerardo Samaniego) y "Cañito" (G. Samaniego, h.), y la actuación especial de CARLOS SCAZZIOTTA, acompañado por la perrita "Violeta". Concursos: EL CHICO BUSCADO (para participar en el mismo, los niños deberán enviar su foto dentro de un sobre a Canal 13, con su nombre y dirección), LOS ESCUDOS DE FUTBOL, y LOS BUZONAUTAS. Además, "La serenata de Chuculita y Chuculata". Dentro del programa: HIJITUS (versión completa de la tira semanal creada por García Ferré). Coreografía: Blanca Benítez. Libro y producción: G. Ferré. Dirección: P. P. Bilán.

11.30 9 **DOMINGOS DE MI CIUDAD**
Programa periodístico, deportivo, cómico y musical. Conduce: Orlando Marconi. Secciones:

- LAS AVENTURAS DEL CAPITAN PILUSO Y SU AMIGO COQUITO. Con A. Olmedo y H. Ortiz.
- DON BERTO. Con Pepe Soriano.
- LA MESA DEL FUTBOL. Comentarios en solfa, antes y después de los partidos. Con E. Bianco (San Lorenzo), J. Porcel (Racing), J. Portales (River), A. Irizar (Independiente y Real Madrid), J. de Grazia (Boca Juniors), A. G. Grau (Vélez) y C. Carella (equipos chicos).
- LA FAMILIA DE DOMINGO. El fin de semana de un hogar porteño. Reparto: Domingo (Ernesto Bianco), Herminia (Diana Maggi), don Berto (Pepe Soriano), Quique (Quique Ruiz), Julito (Julio de Grazia) y Pocha (María Rosa Fugazot).
- POLEMICA FEMENINA. Problemas que la jornada dominical acarrea a las mujeres, analizados por Beatriz Taibo, Leonor Rinaldi, Diana Maggi, Mabel Manzotti, Jorge de la Riestra y elenco.
- LOS DESASTRES DE LA SEMANA. Los programas del canal, comentados por Alberto Olmedo.
- TANGOS PARA EL MEDIODIA DEL DOMINGO. Con Jorge Sobral, A. García Grau, el cuarteto Grela-Federico y la orquesta de Leo Lípesker.
- HISTORIAS INQUIETANTES. "La clave está en la nota", de Gerardo Galván. Con Ignacio Quirós e Irma Roy. Asistente de dirección: Gerardo González. Escenografía: Rubén Greco. Dirección de cámaras: Martha

https://argentoteca.blogspot.com

Reguera. Las incidencias de este teleteatro se intercalan a lo largo del programa. Quienes las relaten ordenadamente, participarán en el sorteo de un automóvil.

● ADIVINE EL PENSAMIENTO. Cuatro espectadores adivinarán el pensamiento de dos personalidades invitadas al show.

● EL PROMOCIONISTA - DR. G. G. Con Jorge Porcel.

● PANEL DEPORTIVO. Reportajes por Osvaldo Papaleo. A. Olmedo los comenta en broma.

● DOMINGOS DE MI CIUDAD INFORMA AL MINUTO. La actualidad deportiva a cargo de J. Gómez Sánchez.

● GANE UN AUTOMOVIL. Los participantes se someten a diversas prendas. Los televidentes de toda la ciudad pueden competir cumpliendo las pruebas en una "Camioneta de la suerte", que aparece en cualquier barrio, previo aviso del conductor del programa.

● EL GRAN REPECHAJE DE LA SUERTE. Sorteo final, con un automóvil como premio, del que participan quienes cumplieron las pruebas e hicieron girar la ruleta. Libro: "Capuchino". Dirección artística: Gerardo y Hugo Sofovich. Asistente de dirección: Enrique Rodríguez Reyes. Dirección de exteriores: Ramón Bouzadas. Dirección de cámaras: José Manuel Durán.

11.45 11 **HOMBRES TRABAJANDO**

ESPECIAL Hoy: SEXTO ANIVERSARIO. Se hablará acerca de la televisión como medio de comunicación social. Invitados: Capitán de navío Ibarra (presidente de A.T.A.), Roberto Galán (animador) y César Bruto (libretista). Programa periodístico conducido por José Rodríguez Pendás.

11.56 7 **REDACCION SIETE**

Microinformativo local y extranjero.

12 7 **TIEMPO DE VIVIR**

Programa musical con la actuación de Dolores de Cicco, Pepito Pérez, "Jackie", Héctor Pacheco, Tricki y Willie, y "Los Wee". Además, reportajes a figuras del ambiente deportivo. Conducción: Horacio Cánepa. Dirección. Marcelo Domínguez.

11 **SUPER AGENTE 86**

Hoy: ANILLO DE COMPROMISO. Un hombre entrega a Smart un valioso anillo cuando estaba a punto de ser asaltado por Kaos. El super agente 86, posteriormente, será acusado de robo, y se verá en serios aprietos para demostrar su inocencia. Reparto: Smart "Super Agente 86" (Don Adams), Agente 99 (Barbara Feldon) y el jefe (Edward Platt). (Durac. 25'.)

12.30 7 **NOTICIERO DEPORTIVO**

Programa periodístico-deportivo con la participación de Oscar Gañete Blasco, Enrique Macaya Márquez, Diego Bonadeo y la coordinación general de Horacio Aiello.

11 **DOMINGOS 69**

Programa musical y cómico conducido por Eddie Pequenino. Actúan: "Sexteto Tango", Hernán Figueroa Reyes, Orquesta de A. Franco con sus cantores Mario Bustos y Jorge Valdez y otras figuras de la música nacional. En la parte humorística, serán trasmitidos los siguientes sketchs: "Redacción 69", "Los ancianitos", "Rafael Lamedia, gitano", "Intérprete", "El Profesor Fidelius", "Agencia", "Las chusmas", "Romance", "Agencia de colocaciones", "Fugazza, el rey de las fugas", "Pepino", "Intimas", "Jamemú, la palabra misteriosa" y otros. Elenco: Juan Carlos Altavista, Jorge Luz, Miguel Ligero, Fidel Pintos, "Dúo de Dos", Rodolfo Crespi, Nelly Prince, Marcos Zúcker, Nelly Beltrán, Vicente Larrusa, Tita Gutiérrez, Vicente Quintana "Charola", Inés Herrero, Juan Carlos De Seta, Anita Valverde y Fernando Ochoa como "Don Bildigerno", acompañado en guitarra por Walter Romero y Víctor Olivera. Libro: Miguel Coronato Paz. Además, la actualidad deportiva a cargo de Roberto Maidana. Producción: Ricardo Jurado. Dirección: Rubén Marucci.

12.40 7 **ESTADIOVISION PRESENTA FUTBOL POR TV**

Hoy, RIVER PLATE vs. BOCA JUNIORS. Transmisión directa de un encuentro de Reserva, que se disputa hoy, correspondiente al Torneo Metropolitano, organizado por la AFA. Relatos y comentarios: Oscar Gañete Blasco, Diego Bonadeo y Enrique Macaya Márquez. Enfoques y apuntes. César Abraham. Conducción general: Horacio Aiello. Dirección de cámaras. Guillermo Franco. (En caso de suspenderse la fecha, el canal emitiría una programación de emergencia.)

https://argentoteca.blogspot.com

Domingo

MAYO 4, 1969

TARDE

Tarde

13 **13** LA PEQUEÑA MATINEE

Selección de video-tapes cómicos y musicales de los siguientes programas: "La tuerca", "Matrimonios y algo más", "Casino", "El circo de Marrone" y "La revista de Dringue". Además, notas deportivas y de actualidad, a cargo del equipo periodístico del canal. Conduce: Julio Lagos. Dirección: Francisco Barroetaveña.

14 **13** LA FERIA DE LA ALEGRIA

ESPECIAL Hoy: FERIA-SERVIDA, Reservada a los televidentes, con un automóvil 0 km., 1 colectivo, 1 camión, 1 taxi, 1 automóvil modelo 1920 y $ 1.000.000 como premios semanales. Programa de entretenimientos con premios por valor de cinco millones de pesos, conducido por Colomba, Guillermo Brizuela Méndez, Laura Escalada y Leonardo Simmons.

- ENTRETENIMIENTOS: "Los gordinflones", "Los globos rodantes", "Robando zapallos", "El puente pirata", "Feria básquet", "La carrera de las tortugas", "El suspenso de la botella", "Fútbol microbio", "La nueva carrera de bebés", "Yo tuve un sueño", "El shower de la suerte", "El novio electrónico", "Escuela de maridos" y "El punto vale todo".
- SHOW MUSICAL, con la actuación de Tito Alberti y su orquesta, "Los Bombos de Oro" y otros.
- SHOW COMICO, con la actuación de Alfredo Barbieri, Guido Gorgati y Nelly Láinez.
- CONCURSOS:
- TV GUIA - FERIA DE LA ALEGRIA. Premio mayor: Un departamento en pleno centro. Además, recompensas mensuales.
- DESCUBRA A LUIS SANDRINI. Reservado a los televidentes. Para ganar, deberán acertar la clave de cuatro fotos. Premio mayor: Un automóvil.
- FUTBOL EN LA FERIA, con la participación de dos jugadores profesionales.
- EL LLAMADO SORPRESA, con importantes premios. Premio mayor: $ 2.000.000.
- El TELEBILLETE. Deberán concurrir con la terminación del billete.
- FERIA CLUB. Reservado a las socias, con importantes premios.
- GRAN PREMIO DE LOS BARRIOS. Recompensa semanal: Un rodado.
- LA MARATON DE LOS 200.000 PESOS. Semanalmente, un participante deberá sortear diversas tareas de ingenio para hacerse acreedor a $ 200.000. El premio será suyo, en caso de no cumplirse la condición impuesta.

Dirección musical: Oscar Sabino. Coordinación: Ricardo Peña, Oscar Sacco (h.) y Roberto Fontana. Libro y producción: Oscar Sacco. Dirección: Eduardo J. Riva.

14.56 **7** REDACCION SIETE

Microinformativo local y extranjero.

15 **7** ENCUENTRO CON EL EXITO

Reedición de video-tapes. Además se incluirán reportajes a las figuras representativas de cada programa. Conducción: Emilio Ariño.

15.30 **11** MATINEE DE HOLLYWOOD EN CASTELLANO

ESTRENO EN TV Hoy: PRISIONERO DE LA MASCARA DE HIERRO (norteamericana). Un noble español viaja a Francia con información secreta sobre las actividades de un traidor. Su misión no tiene la culminación esperada, ya que su antagonista, al descubrirlo, lo someterá a vivir el resto de su existencia con una máscara de hierro. Reparto: Marco y André de Clermont (Michel Lemoine), Cristina di Lauria (Wandisa Guida), Conde Astolfo de Marguéry (Andrea Bosic), Ottavio (Giovanni Materassi), Peppone (Mimmo Poli) y Stephanie (Jany Clair). Dirección: Francesco de Feo.

15.56 **7** REDACCION SIETE

Microinformativo local y extranjero.

16 **7** PELICULA DE AVENTURAS

ESTRENO EN TV Hoy: LAS AVENTURAS DE ROBIN HOOD (norteamericana, 1938). El hermano de Ricardo Corazón de León, en ausencia de éste, se apodera del trono, esclavizando y robando a sus súbditos. Robin Hood, con un grupo de campesinos, combate al príncipe rebelde para restablecer al verdadero rey en el trono. Intérpretes: Errol Flyn, Olivia de Havilland, Ian Hunter, Claude Rains, Basil Rathbone y Alan Hale. Dirección: Michael Curtis y William Keighley.

17 **2** ROBIN HOOD

Serie con Richard Greene. (VER DIA MIERCOLES.)

11 DANIEL BOONE

La guerra entre los ingleses y franceses durante el siglo XVIII solivianta a las comunidades indígenas del este americano. En medio de ambos bandos vive sus aventuras un singular cazador que sienta sus reales en la región más castigada por la lucha. Reparto: Daniel Boone (Fess Parker), Mingo (Ed Ames), Rebeca (Patricia Blair), Gemina (Verónica Cartwright) y Cincinatti (D. McKenton). (Durac. 55'.)

17.26 **7** REDACCION SIETE

Microinformativo local y extranjero.

17.30 **2** CINE DE AVENTURAS EN CASTELLANO

Hoy: ORO MORTAL (norteamericana, 1956). Un grupo de bandidos, huyendo de la justicia, llega a las montañas, donde encuentran unos pocos habitantes y a una muchacha que, junto a su padre, busca oro. Intérpretes: Raymond Burr, Valerie Franch, William Prince y Lance Fuller. Dirección: S. Freidman. ☆

7 MANUEL DE SABATINI PRESENTA

Hoy: LA DECENTE, de Miguel Mihura. Adaptación para TV: Manuel Benito. Un hombre requiere de amores a una mujer casada, pero ella lo rechaza diciéndole que sólo será suya si quedara viuda, puesto que es muy "decente". Reparto:

Roberto ..... Manuel de Sabatini
Nuria ..... Maruja Más
María ..... Nora Samso
Miranda (Jaime Redondo), Pepe (Rodolfo Machado) y Paloma (Estela Alvarez). Puesta

https://argentoteca.blogspot.com

en escena: Manuel de Sabatini. Producción: Antonio Soto y Carlos Lemos. Dirección: Potín Domínguez.

18 **11 LUCHAR O MORIR**
Hoy: UN LARGO VIAJE. Guiados por el diario del Capitán Shackton, fechado en diciembre de 1914, una organización de Servicios Combinados decide efectuar una expedición a la Antártida. Paso a paso se verán sorprendidos por todo lo que encierra esta ignorada región. Programa documental. (Durac. 25'.)

18.30 **11 BONANZA**
Hoy: LA LUCHA CONTRA EL VICIO. Hoss, el corpulento y sencillo Cartwright, es acusado de asesinar a un ranchero. Para probar su inocencia, Ben debe contratar los servicios del único abogado que hay en el pueblo, un hombre aniquilado por el vicio de la bebida. Este les ocasionará grandes problemas. Reparto: Joe (Michael Landon), Ben (Lorne Greene) y Hoss (Dan Blocker). (Durac. 55'.)

19 **2 LOS MONKEES**
Hilarantes episodios protagonizados por cuatro muchachos que integran un conjunto de música moderna. Reparto: Davy (Davy Jones), Mike (Mike Nesmith), Mickey (Mickey Dolenz) y Peter (Peter Tork). (Dur. 25'.)

7 REDACCION SIETE
Noticiero con la actualidad nacional y extranjera. Además la síntesis deportiva del día, a cargo del equipo periodístico de "Estadiovisión". (VER MAS DETALLES DIA MIERCOLES.)

13 DISNEYLANDIA
Hoy: DE LOS PIRATAS DEL CARIBE AL MUNDO DEL MAÑANA. La ciudad que Walt Disney fundara está dedicada al recreo y la formación espiritual de los niños. Al logro de esta finalidad está destinada esta serie de capítulos sobre la vida de personajes famosos, procesos científicos y también maravillosos dibujos animados. Serie presentada por Walt Disney. (Durac. 55'.)

19.30 **2 POP NEWS**
Programa musical con la actuación del conjunto "Joven Guardia", el "Sonido de Hillber", María José Demare y otros. Conducido por Owe Monk. Producción: Germán Klein. Dirección: Mario Strukel.

7 MUNDO JOVEN PRESENTA COMEDIAS PARA GENTE JOVEN
Programa musical con Simonette, Donald y la presentación de los ganadores de rondas de "Festival del Futuro". Dirección musical: Horacio Malvicino. Asistente de producción: René Aure. Producción: Cernadas Lamadrid. Dirección: Marcelo Domínguez.

11 DIARIO ALPARGATAS
Relata: Juan Carlos Rousselot. Locutores de turno: Guillermo Cervantes Luro y Rafael Gondar. (VER DIA MIERCOLES.)

Noche

20 **9 NUEVEDIARIO DEPORTIVO**
Informativo local y extranjero relatado por Romeo Macor Aguirre, Fernando de la Vega, Daniel Mendoza y Oscar Lassalle. Además: Síntesis de los principales eventos deportivos de la fecha, con reportajes a los principales protagonistas, a cargo de Osvaldo Papaleo, y "Turf", con Mineral. Dirección de cámaras: Ramón Bouzadas.

11 REINO SALVAJE
Hoy: EL FANTASMA MOTEADO. Los protagonistas, Marlin y Jim, exploran la zona baja del Africa con el propósito de mostrar la vida del leopardo, sus costumbres, rarezas y formas de defensa que emplea cuando es perseguido por implacables cazadores. Serie documental presentada e interpretada por Marlin Perkins y Jim Fowler. (Durac. 25'.)

13 WILL SONNET
PRESENTACION Al ser catalogado como temible pistolero, un individuo debe alejarse de su familia y hogar. Su padre y su hijo, convencidos de su inocencia, deciden buscarlo y probar la falsedad del cargo. Reparto: Abuelo (Walter Brennam) e hijo (Dack Rambo). Serie de aventuras. (Duración 25'.)

20.26 **7 REDACCION SIETE**
Microinformativo local y extranjero.

20.30 **2 BRONCO**
Los caminos del Oeste son transitados por un hábil y valiente tirador, en la tenaz búsqueda de aquellos que violan la ley para enfrentarlos con decisión y bravura. Serie interpretada por Ty Hardin. (Durac. 55'.)

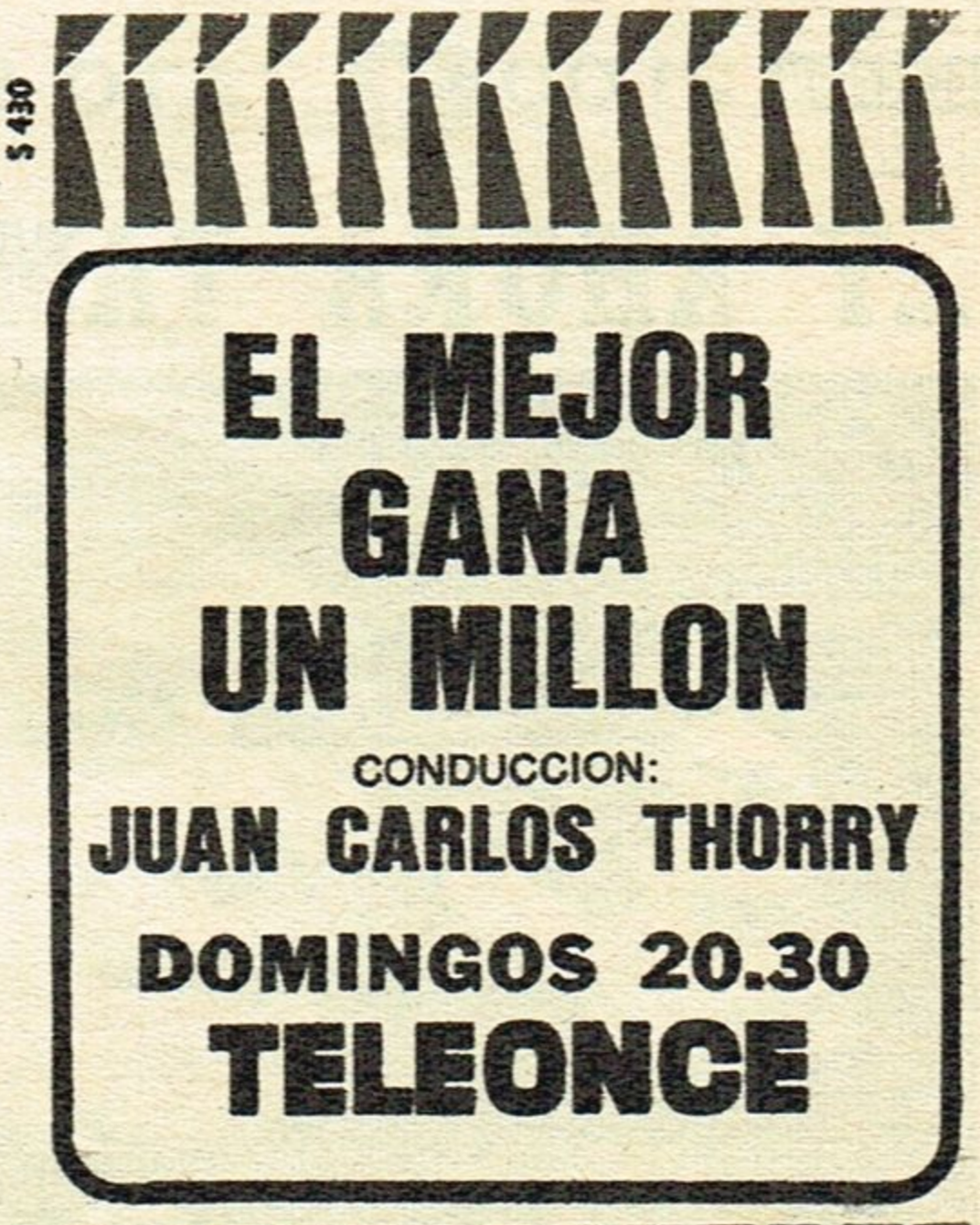

https://argentoteca.blogspot.com

7 ESTADIOVISION PRESENTA — FUTBOL POR TV

Hoy: RIVER PLATE vs. BOCA JUNIORS. Transmisión del principal encuentro disputado hoy por el Torneo Metropolitano, organizado por la AFA. Relatos y comentarios: Oscar Gañete Blasco y Enrique Macaya Márquez. Enfoques y apuntes: César Abraham. Conducción general: Horacio Aiello. Dirección de cámaras: Guillermo Franco. (En caso de suspenderse la fecha, el canal emitirá una programación de emergencia.)

9 LA NUEVA REVISTA DISLOCADA

Hoy: PRESENTACION DEL MUÑECO "CORCHITO", con Raúl Rossi como ventrílocuo. Sketchs: "Tanda de apertura", "Presentación", "El restorán", "La Kuky", "Los obreros", "La pulpería", "Bertolotti", "La agonía", "Los tiros", "El equívoco" y otros. Números musicales: "Parodia de Sandro" y "Un cuadro mexicano" (por todo el elenco). Invitado: Alberto J. Armando. Programa cómico con la actuación de Augusto Codecá, Tristán, Dolores de Cicco, Anita Almada, Calígula, Estela Vidal, Alberto Anchart (padre), Zelmar Geñol, Raúl Rossi, Ulises Domont, Isabel y Tita Cohel, Roberto Mosca, Nando Ubierna, Jorge Troiani, Elda Dessel y elenco. Libro: Guille, sobre ideas de Armando Libreto. Producción, animación y dirección general: Délfor. Asistente de dirección: Cristina Palacios. Dirección de cámaras: Manuel Vicente.

11 EL MEJOR GANA UN MILLON

Programa de entretenimientos conducido por Juan Carlos Thorry. Mecanismo: Luego de diversos juegos de habilidad se elegirá un participante, de varios postulantes. Se le abrirá un crédito por 1.000.000 de pesos. Posteriormente será sometido a distintas pruebas, hasta un total de 32, pudiendo fallar en 8. Por cada tarea no realizada, el concursante perderá sumas del dinero asignado. En caso de no equivocarse, se llevará el millón de pesos, y si sus fallas no llegasen a 8, el importe que quedare como saldo en su cuenta. Secretaria: Laly Cobas. Autor: José Maya Rius. Coproducción: Daniel Mallo. Escenografía: Jorge Bering. Dirección de cámaras: José María Luperena. (Para poder intervenir basta con enviar una carta a Teleonce, Pavón 2444, detallando condiciones.)

13 MATRIMONIOS... Y ALGO MAS

NUEVO DIA Y HORARIO

Sketchs de hoy: "El pop y la mersa" (Enzo Viena, Marcela López Rey, Juan Carlos Galván, Elena Cruz, Víctor Fassari, Hugo Caprera, Aída Rubino y Aída Luz), "Relaciones públicas" (Juan Carlos Dual, Olga Zubarry, Josefina Ríos, H. Caprera, M. López Rey y Alí Bargach), "El langa" (Oscar Casco, Elena Cruz, Emma Bernal, Elsa Daniel, R. Ranni, A. Marinelli, V. Fassari y A. Luz), "El egoísta" (A. Marinelli, O. Casco, A. Bargach, J. C. Dual y J. Ríos), "Fernando Boncha" (F. Siro, M. L. Rey y O. Fuen-

21.00 11 TATO SIEMPRE EN DOMINGO

...Y AHORA TAMBIEN CANTANTE

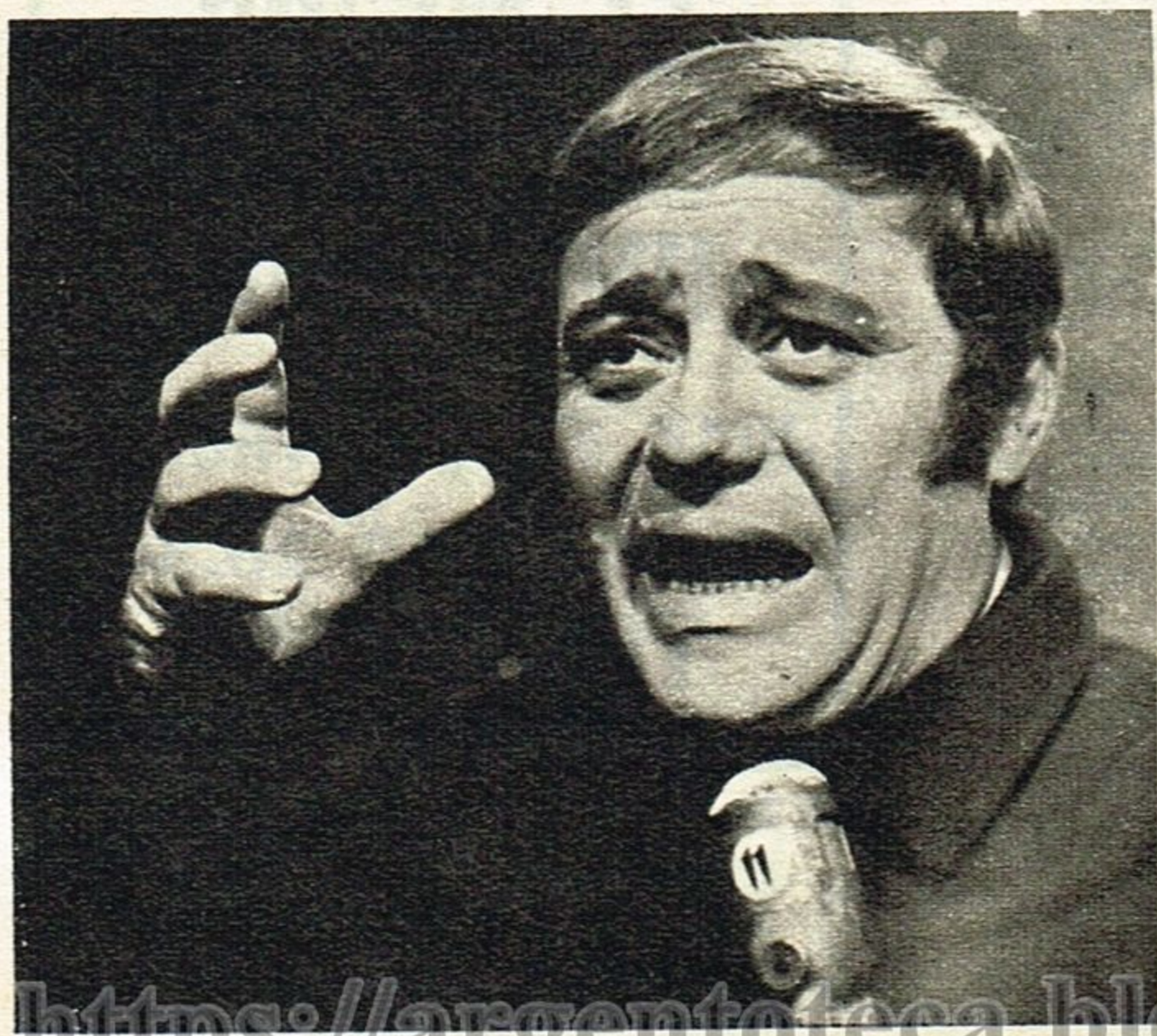

NUEVAMENTE retorna a Teleonce "Tato siempre en domingo". Y con él un agudo pero amable reflejo de la realidad argentina y de todos los acontecimientos que nos tocan muy de cerca. La sátira que escribe Carlos Warnes (César Bruto) e interpreta Tato Bores será tan constructiva como siempre y con humor e ingenio intentará mostrar las costumbres y debilidades de la raza humana. Pero una gran novedad traerá la nueva temporada: TATO SE HARA CANTANTE, y sus pegadizas canciones serán una suerte de "leiv-motiv" a lo largo de todo el ciclo. Tato Bores estará secundado, entre otros, por Rodolfo Crespi y Raúl Ricutti.

https://argentoteca.blogspot.com

tes), "El celoso" (F. Siro y Elsa Daniel) y otros. Libro: Hugo Moser. Dirección: Alberto Rinaldi.

21 **11 TATO SIEMPRE EN DOMINGO**

RETORNO Programa cómico. (VER DETALLES AL PIE DE ESTA PAGINA.)

21.30 **2 JOYAS DEL CINE EN CASTELLANO**

Hoy: Y FUERON FELICES (norteamericana, 1957). Después de ocho años de matrimonio, una pareja se divorcia. Cada uno por su cuenta trata de rehacer su vida, no admitiendo la idea de la reconciliación. Reparto: Nina Tracy (Judy Hollyday), Robert Tracy (Jack Lemmon), Charlie Nelson (Jack Carson), Janis (Kim Novak), Mrs. Chapman (Luella Gear) y Dr. Van Kessel (Donald Randolph). Dirección: Mark Robson. ☆

11 CINE DOBLADO AL CASTELLANO

Hoy: LA BURLA DEL DIABLO (norteamericana, 1956). Una banda de malhechores procura apoderarse del uranio que un presunto millonario inglés va a explotar a Africa. Las paulatinas contradicciones de la esposa de éste terminan por descubrir algo sorprendente. Reparto: Gwendolen Chelm (Jennifer Jones), William Dannreuther (Humphrey Bogart), María Dannreuther (Gina Lollobrigida), Petersen (Robert Morley), O'Hara (Peter Lorre) y Harry Chelm (Edward Underdown). Dirección: John Huston. ☆

13 ESTO ES TEATRO

Hoy: ANACLETO SE DIVORCIA, de Pedro Muñoz Seca y Pedro Pérez Fernández. Adaptación para TV: Gregorio Santos Hernando. La abulia y despreocupación de un individuo dan lugar a las continuas réplicas de su esposa. Cansado de las mismas, decide abandonar el hogar y traladarse a la Argentina, donde, según le han informado, se ha implantado la ley de divorcio. Reparto:
Anacleto ..... Darío Vittori
Filomena ..... Noemí Laserre
Graciela ..... Cristina del Valle
Manolita (Leonor Galindo), Don Felle (Zelmar Gueñol), Juncosa (Eduardo Muñoz), Carlos (Víctor Laplace) y Luis (Gustavo Fabiani). Dirección: Edgardo Borda.

22 **9 DOMINGOS DE TEATRO COMICO**

Ciclo de comedias con la actuación rotativa de Ernesto Bianco, Leonor Rinaldi, Elena Lucena, Alberto Olmedo, Jorge Porcel, Susana Brunetti, Javier Portales, Mariquita Gallegos, Julia Sandoval, Alberto Irizar, Carmen Morales, María Rosa Fugazot, Dorys del Valle, Pepe Soriano, Gerardo Chiarella, Adolfo García Grau, Mabel Manzotti y elenco. Adaptación: "Capuchino". Dirección artística: Gerardo y Hugo Sofovich. Dirección de cámaras: Nicolás del Boca.

22.26 **7 REDACCION SIETE**

Microinformativo local y extranjero.

22.30 **7 ELLA... UNA MUJER, EL... UN HOMBRE**

Ciclo de obras donde se enfoca el humor y el drama de nuestros días. Intérprete: Malvina Pastorino, Miguel Bebán y elenco. Puesta en escena: Carlos Muñoz. Producción: René Aure. Dirección: Marcelo M. Domínguez.

23 **2 CINE EN CASTELLANO**

ESTRENO EN TV Hoy: HOY NO PASAMOS LISTA (española). Manuel Solís, docente destinado al pueblo de Peñascales, se convierte de pronto en maestro rural. Su abnegación y fuerza de voluntad hacen que no sólo pueda reconstruir la escuela para sus clases, sino también ayudar a la pequeña comunidad, ganándose primero la confianza de sus discípulos. Intérpretes: Fernando Fernán Gómez, Nani Fernández, Rafael Calvo y Fernando F. Córdoba. Dirección: Raúl Alfonso.

11 EL REPORTER "ESSO"

La actualidad nacional y mundial. Relatan ratativamente: A. Repetto y R. Vaccari.

13 NOTICIERO 13 (Deportivo)

La actualidad local y extranjera. Además, notas filmadas y comentarios de los sucesos deportivos más importantes de la jornada. Comentarios: Julio Ricardo, Norberto Longo, Ricardo Arias y Juan Carlos Pérez Loizzeau. Relata: Juan Mentesana. Dirección: H. Celis.

23.15 **11 POLEMICA EN EL FUTBOL**

Programa deportivo donde las distintas facetas del fútbol son discutidas por jugadores, dirigentes, periodistas especializados y público presente. Conducción: Juan Carlos Rousselot. Coordinación: Apo. Producción: Rubén Ganduglia, Miguel Angel Santa María y Carlos Ferraro. Dirección de cámaras: Eduardo Ocana.

23.30 **7 REDACCION SIETE**

Noticiero local y extranjero. (VER DIA MIERCOLES.)

9 EMOCION EN LAS RUTAS

Programa periodístico deportivo. Conducen: Luis Elías Sojit y Eduardo Pérez Trigás. Producción: Isaac Aisemberg. Dirección de cámaras: Ramón Bouzadas.

24 **9 EXITOS EN SERIE**

Proyección de un episodio de alguna de estas series: "Maverick", "Cheyenne", "Mi marciano favorito" y "El show de Dick Van Dyke". (El episodio es elegido a último momento y el comienzo de la emisión depende del horario de finalización del programa anterior.)

13 CINE ESPAÑOL

ESTRENO EN TV Hoy: HEROES DEL AIRE (española). Luego de actuar heroicamente en la guerra, un joven aviador se incorpora a un grupo de rescate aéreo. Para salvar el honor de su hermana, envuelta en un grave problema, se enfrenta con la sociedad, arriesgando su carrera y aún su vida. Intérpretes: Lina Rosales, Alfredo Mayo, Julio Núñez y Tomás Blanco. Dirección: Ramón Torrado.

0.45 **11 PALABRAS DE VIDA**

Temas bíblicos.

1.30 **13 UN MOMENTO DE MEDITACION**

Charlas espirituales.

https://argentoteca.blogspot.com

Mañana

7 **13 DANOS ESTE DIA**
Invocación religiosa y lectura de la programación del día.

7.05 **13 NOTICIERO 13**
La actualidad local y extranjera en las primeras noticias del día. (VER DETALLES EN EL DIA MIERCOLES.)

8.30 **13 TELESCUELA TECNICA**
CURSO DE INSTALACIONES. Tema de hoy: Unidades eléctricas. Ley de OHM. Profesor: Bernardo Turiansky. Secretaria: Laura Leskovar. (VER DIA MIERCOLES.)

9 **13 TELESCUELA PRIMARIA**
Hoy: Clases para Nivel B (alumnos de 4º y 5º grados). Area: BUENOS AIRES DE AYER Y DE HOY. Tema: LA CIUDAD COLONIAL. VENDEDORES, PREGONES. MONUMENTOS HISTORICOS. MUSEO DEL CABILDO Y LA REVOLUCION DE MAYO. REGIMIENTO DE PATRICIOS. Guión: Sr. Ruiz. Maestra: Sra. de Guedes. Secretaria: Sra. de Vinitsky. Programa educativo del Consejo Nacional de Educación. Coordinación: Oscar Manuel Estévez. Dirección: Roberto Gana.

9.30 **13 BUENOS DIAS, MUCHO GUSTO**
Programa femenino. Conducen: Guillermo Lazzaro y Maisabé. Secciones: "Gimnasia Yoga" (Bela Rozemblum. Hoy: Ejercicios para cintura), "Cocina" (María Adela Baldi. Hoy: PICADAS DIABOLICAS. Ingredientes: pancitos caseros, 20 g de levadura de cerveza, azúcar molida, harina, agua, sal, manteca y leche), "Comentarios periodísticos" (Valentina), "Conozcamos nuestro país" (Germinal Nogués) y "Nostálgico Buenos Aires" (Geno Díaz). (VER DIA MIERCOLES.)

10.30 **9 MUSICA FOLKLORICA ARGENTINA**
Señal de ajuste y grabaciones.

13 HOLA, PIBES
Hoy: LA ARDILLA CANDIDA (cuento). Dibujos: GATO FELIX y MARVEL COMICS ("Capitán América"). Programa infantil. Conducción: Liliana Abayieva. Dirección: Pablo Raccioppi. (Durac. 25'.) (A continuación: HIJITUS.)

10.45 **9 EL MUNDO DE LA CIENCIA**
Hoy: GALLINERO AUTOMATICO. La limpieza de un gallinero y el mantenimiento de sus habitantes fue siempre tarea engorrosa. La automación también ha llegado a ese campo, permitiendo simplificar grandemente la tarea. Serie documental. (Durac. 12'.)

11 **9 TELESECUNDARIA**
PRIMERA PARTE. MATEMATICA MODERNA. Hoy: 10ª clase: "Sistema de numeración. Resta numérica", a cargo de la profesora Sra. de Romero. SEGUNDA PARTE: TELESECUNDARIA Y LA JUVENTUD. Hoy: "Microinformativo estudiantil", "Foro de la juventud" y "Los jóvenes se expresan". (VER MAS DETALLES DIA MIERCOLES.)

TELENSEÑANZA MEDIA
Hoy: Clase de CASTELLANO. Tema: Composición y corrección. Profesora Sra. Abourachit. (VER DIA MIERCOLES.)

13 JARDILIN
Programa infantil con entretenimientos. Conduce: Cristina. Producción y dirección: Pablo Raccioppi. (VER DIA MIERCOLES.)

11.30 **11 TODOS NOSOTROS**
Programa femenino. Conduce: Laura Escalada. Secciones: "Reportaje al presente" (Jorge Carldas Villar); "Liga Social Pro Comportamiento Humano"; "Nota del día" y "Pulso argentino" José Rodríguez Pendás). (VER DIA MIERCOLES.)

13 HUCKLEBERRY HOUND
Hoy: 1º) HUCKLEBERRY HOUND; 2º) EL OSO YOGUI y 3º) LOS RATONES PIXIE Y DIXIE. Proyección de dibujos animados. (Durac. 25'.)

12 **9 LA LEY DEL REVOLVER**
Hoy: EL CERVATILLO. Dillon se entera que una mujer cheyenne está siendo maltratada por una pandilla de forajidos. Libera a la infortunada, que resulta ser una blanca cautiva de los indios. Cuando el esposo de ella se entera que ha tenido una hija de uno de los salvajes, la repudia. Reparto: Matt Dillon (James Arness), Kitty (Amanda Blake),, Doc (Milburn Stone), Gint Asper (Burt Reynolds) y Chester (Denis Weaver). (Durac. 25'.)

11 LASSIE Y EL GUARDABOSQUE
Hoy: LASSIE Y LA VENADITA. Serie, con Robert Bray (Corey) y la perra Lassie. (Durac. 25'.)

13 EL SHOW DE LOS TRES CHIFLADOS
Hoy: 1º) LOS TRES CHIFLADOS ("No hay un piel roja"); 2º) LOS SUPERSONICOS ("El traje volador") y 3º) EL GORDO Y EL FLACO ("El sonámbulo" y "Magia trágica"). Series infantiles. (Durac. 55'.) (A continuación: HIJITUS.)

12.30 **9 NUEVEDIARIO**
Noticiero relatado por Romeo Macor Aguirre, Fernando de la Vega, Daniel Mendoza y Oscar Lasalle (en forma rotativa). Comentarios: Tato y Mariano Perla.

11 TELEONCE INFORMA
Relata: Rafael Gondar. (VER MIERCOLES.)

Tarde

13 **9 ALMORZANDO CON MIRTHA LEGRAND**
Programa periodístico. (VER DIA MIERCOLES).

11 GALANTERIAS
"SI LO SABE, CANTE". Concurso para cantantes aficionados. Conducción: Roberto Galán (VER DIA MIERCOLES).

13 NOTICIERO 13
La actualidad local y extranjera. (VER DIA MIERCOLES.)

13.30 **13 NUEVO SHOW DE LUCY**
Hoy: LUCY Y TENNESEE. Lucy intenta con-

https://argentoteca.blogspot.com

seguir que unos montañeses millonarios se conviertan en clientes de la institución bancaria en que ella trabaja. Para ello convence al presidente y al señor Plate que se disfracen de labriegos. Reparto: Lucy (Lucille Ball) y señor Plate (Gale Gordon). (Durac. 25'.)

14 **9 MATINEE DEL 9**
Hoy: EL CURA LORENZO (argentina, 1954). A un barrio bravo llega un nuevo párroco: el cura Lorenzo. De inmediato debe enfrentarse con la ignorancia de la gente y la brutalidad de un grupo de muchachones. Sin embargo, con persuasivas palabras y, a veces, con certeros golpes de yudo, el religioso va ganándose la confianza del vecindario. Reparto: padre Lorenzo (Angel Magaña), Lisandro (Tito Alonso), Nené (Nelly Meden), Andrés (Roberto Durán) y Tito (Oscar Rovito). Dirección: Augusto César Vatteone. ☆

11 RAFAEL HEREDIA, GITANO
Hoy: Liliana, mientras busca a Rafael Heredia, se topa con Salomé, sosteniendo aguda conversación. Por su parte, Rafael, que partirá la semana próxima, cegado por las circunstancias, jurará venganza eterna. Teleteatro con Enzo Bellomo, Elizabeth Killian y elenco. (VER REPARTO DIA MIERCOLES.)

13 BUENAS TARDES, MUCHO GUSTO
Programa femenino. Conduce: Shirley Rivas, con la colaboración de Perla Caron. Secciones: "Consultorio íntimo" (Silvia Guerrico), "Cocina distinta" (Chichita de Erquiaga), "Medicina" (Dr. Jorge Almeida), "Competencia intercolegial de folklore"", "Belleza" y otras. (VER DIA MIERCOLES.)

14.30 **11 MINI, EL ANGEL DEL BARRIO**
Hoy: Mini presencia circunstancialmente un brutal asesinato. El autor comprende que poco durará su libertad si la muchacha habla. Su impunidad será total cuando la testigo haya muerto. Teleteatro con Cristina Alberó, José María Langlais y elenco. (VER DIA MIERCOLES.)

15 **2 SEÑAL DE AJUSTE**
Grabaciones y lectura de la programación

11 ANITA DE MONTEMAR
Teleteatro mexicano con Amparo Rivelles y Raúl Ramírez. (VER DIA MIERCOLES.)

13 TELETEATRO
EL COLOR DE TU PIEL, de Abel Santa Cruz. Los dramáticos momentos vividos por una pareja de enamorados, separados por un problema racial. Intérpretes: Elcira Olivera Garcés y elenco. Producción: Héctor Maselli. Dirección: Edgardo Borda. (Al cierre de esta edición, la emisión de este espacio no había sido confirmada.)

15.30 **9 ABELARDO PARDALES**
Teleteatro escrito por Roberto Valenti. (VER MAS DETALLES DIA MIERCOLES).

11 VUELTA A LA VIDA
Teleteatro con Elizabeth Peny, Ed Prentiss, Sheyla Bronley y Adrienne Ellis. (VER DIA MIERCOLES.)

13 ESTRELLITA, ESA POBRE CAMPESINA
Hoy: Gustavo queda anonadado cuando Mirta le cuenta acerca de la personalidad de Angelina. Mientras tanto, José Julián, gracias a su nueva relación con Estrellita, ha experimentado un cambio favorable. Por otra parte, y de acuerdo a lo planteado por Sergio, llega a casa de Josefa, la que simula ser la primera carta de Gustavo. Teleteatro con Marta González, Germán Kraus y elenco. (VER REPARTO DIA MIERCOLES.) (A continuación: HIJITUS.)

16 **9 CUANDO VUELVAS A MI**
Teleteatro de Alberto Migré. (VER DETALLES DIA MIERCOLES.)

11 EL TRIBUNAL
INVITADO ESPECIAL: LEONARDO FAVIO. Hablará acerca de los niños que se hallan en los reformatorios. Sugerirá soluciones para los niños con problemas familiares. Programa que analiza conflictos humanos. Conducen: Dra. Angélica Palomero, Enzo Bellomo y Pablo del Campo. (VER DIA MIERCOLES.) (A confirmar.)

13 CITA CON LAS ESTRELLAS
Invitados de hoy: BIBI ETCHETO, IRINA, CLAUDIA y ANGELITA, MARIKENA MONTI, JORGE SCHUSHEIN, JORGE DE LA VEGA, PEDRO ORGAMBIDE y JORGE ANDRES (GRUPO NUEVA CANCION). Además, "Modas". Programa periodístico. Conducción: Blakie. Dirección: Alberto Moneo.

16.30 **9 NUESTRA GALLEGUITA**
Teleteatro de Abel Santa Cruz. (VER DIA MIERCOLES.)

11 LOS DIAS DE NUESTRA VIDA
Serie con McDonald Carey, Marie Cheatham y Coleen Gray. (VER DIA MIERCOLES.)

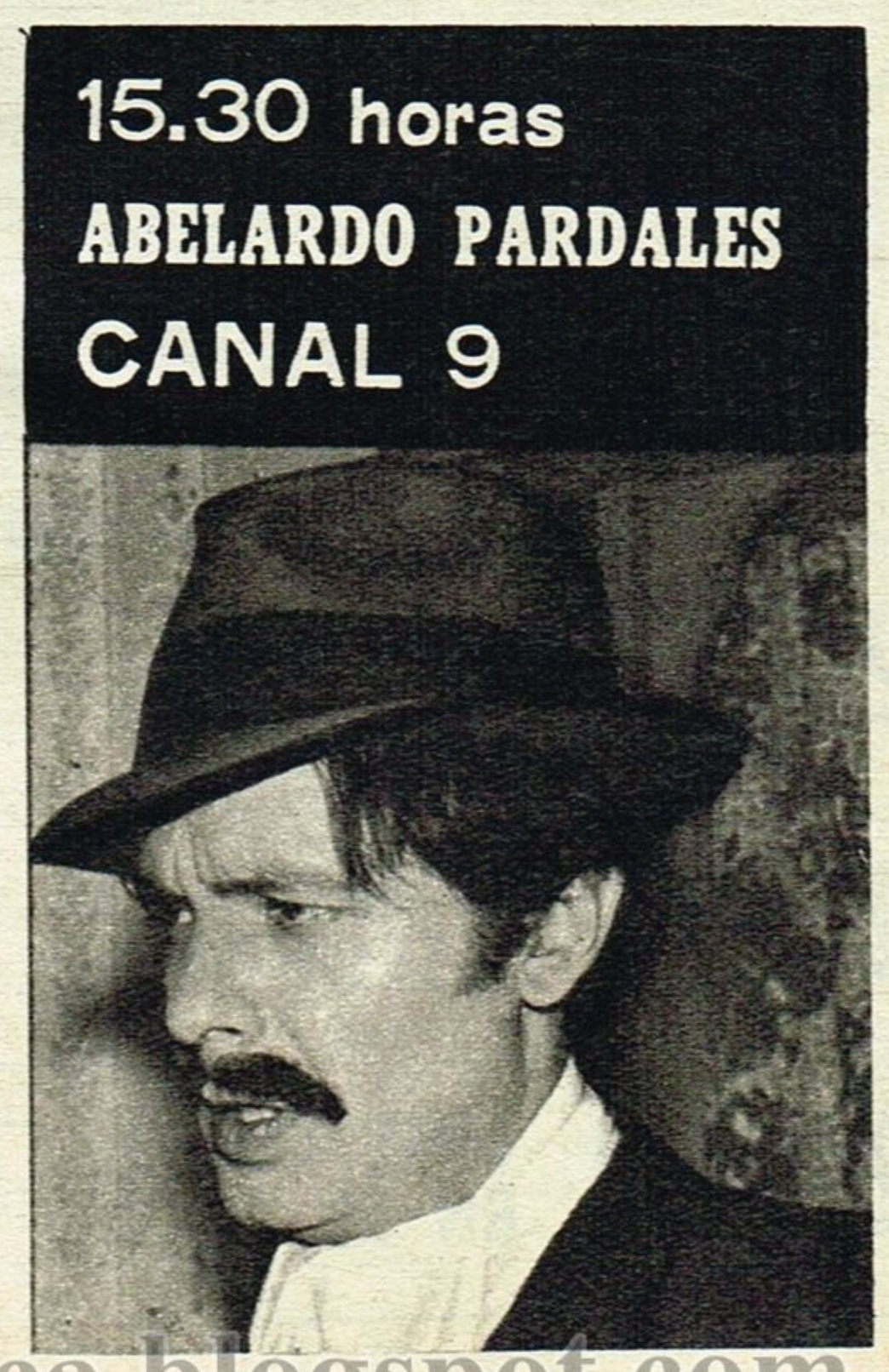

https://argentoteca.blogspot.com

17 **2 ROBIN HOOD**
Serie con Richard Greene. (VER DIA MIERCOLES.)

9 TRIBUNAL DE APELACION
En busca de soluciones para sus conflictos íntimos, los televidentes plantean diversos problemas ante un tribunal que trata de clarificarlos y resolverlos. Panelistas: Psicóloga Eva Giberti, doctores Florencio Escardó, Gonzalo Marí y Nocetti Fasolino. Producción: Luis Pérez Aguirre. Dirección de cámaras: Oscar Bertotto.

11 MI BELLA GENIO
Hoy: ELLA ES MEJOR QUE JEANNIE. La amabilidad de la bella genio asombra al Mayor Nelson, que pronto descubre la causa: es el día de cumpleaños de sus amos. Como la tradición establece que en este día se pueden deshacer de ella, Nelson resuelve adoptar una posición curiosa. Reparto: Jeannie "La bella genio" (Bárbara Eden), Mayor Nelson (Larry Hagman), Melisa (Karen Shorpe), Dr. Bellows (Hayden Rorke) y General Stone (Philip Ober). (Durac. 25'.)

13 DAR EN EL BLANCO
Programa de entretenimientos conducido por Carlos D'Agotsino. (VER DIA MIERCOLES.)

17.30 **2 RIN TIN TIN**
Serie con Lee Aaker. (VER DIA MIERCOLES.)

7 DISCORAMA
Grabaciones, efemérides y lectura de la programación del día. (Este programa y todos los que difunde Canal 7 son retransmitidos por la ciudad de Chivilcoy.)

9 SIMPLEMENTE MARIA
Teleteatro escrito por Celia Alcántara. (VER DETALLES DIA MIERCOLES.)

11 ABBOT Y COSTELLO
Serie de dibujos animados, con la recordada pareja formada por Bud Abbot y Lou Costello. (Durac. 25'.)

13 YO COMPRO A ESTA MUJER
Hoy: Poco a poco, Ana Cristina va conociendo el motivo de la desaparición de Ricardo, ignorando aún que Alejandro es el responsable de ello. Este, a su vez, continúa planeando su venganza. Teleteatro con Gabriela Gili, Sebastián Vilar y elenco. (VER REPARTO DIA MIERCOLES.)

18 **2 PONY EXPRESS**
Serie con Grant Sullivan. (VER DIA MIERCOLES.)

7 FESTIVAL DEL FUTURO
Promoción de nuevos valores. Conduce Nelly Prince. (VER DETALLES DIA MIERCOLES.)

9 ME LLAMO JULIAN TE QUIERO
Teleteatro de Gerardo Galván. (VER DIA MIERCOLES.)

11 UN PASO AL MAS ALLA
Serie de ciencia-ficción (VER DIA MIERCOLES.)

13 TEATRO DEL AIRE
LA CRUZ DE MARISA CRUCES, de Elsa Martínez. Hoy: Marisa se entera de la lealtad de Alfredo para con ella. Esto le devuelve, en parte, sus esperanzas, aunque ahora teme la lucha que pretende Violeta. Teleteatro con Rodolfo Salerno, Silvia Montanari y elenco. (VER DIA MIERCOLES.)

18.28 **7 REDACCION SIETE**
Microinformativo local y extranjero. (VER DIA MIERCOLES.)

18.30 **2 CONFLICTOS HUMANOS**
Hoy: EL CASAMIENTO Y EL DIVORCIO EN EL EXTRANJERO (2ª parte). Programa destinado al análisis de importantes problemas. Conducen: Luz Tambascio y Diana Ingro. (VER DIA MIERCOLES.)

7 FESTIVAL DEL FUTURO
(Continúa)

9 GANELE A CALIGULA
Programa cómico y de entretenimientos. (VER DETALLES DIA MIERCOLES.)

11 COWBOY EN AFRICA
Hoy: EL PARAISO DE JOHN HENRY. El amigo indio de Jim Sinclair comprueba con desazón que ocupa una pieza poco vital en la marcha del rancho. Para demostrar su real valía decide transformar una desértica región en zona de tupida vegetación. Reparto: Jim Sinclair (Chuck Connors), John Henry (Tom Nardini), Comandante Hayes (Ronald Howard), Samson (Gerald Edwards) y Albert (Harvey Jason). (Durac. 55'.)

13 GRAN TELETEATRO POND'S
EL AMOR TIENE CARA DE MUJER, de Nené Cascallar. (VER DIA MIERCOLES.)

20.00 CITA CON LA MUERTE

21.00 RUMBO A LO DESCONOCIDO

22.00 CINE COMO EN EL CINE

https://argentoteca.blogspot.com

19 **2 NOTIDOS**
Relata: Pedro Burgos.

7 REDACCION SIETE
Noticiero con la actualidad nacional y extranjera. (VER DIA MIERCOLES.)

13 JIM WEST
Hoy: LA NOCHE DE LA ETERNA JUVENTUD. En la búsqueda de la droga de la eterna juventud, un científico enloquecido provoca el prematuro envejecimiento de sus víctimas. Las autoridades, temiendo las derivaciones que pueden acarrear sus experiencias, envían a Jim y Artemio para que desbaraten sus actividades. Artistas invitados: Jay Robinson y Sharon Acker. Reparto: Jim West (Robert Conrad) y Artemio Gordon (Ross Martin). (Durac. 55'.) (A las 19.30, intermedio de HIJITUS.)

19.30 **2 TEVEDOS A TODA MARCHA**
Programa periodístico-deportivo, conducido por Carlos Infante (h.) y Blas de Villa. Asesor: Ing. Arnoldo Lucius.

7 MISS AVENTURA
ALGO PARA NO OLVIDAR, de Alfredo Lima. Hoy: Silvia, Daniel y Gioconda se trasladan a las sierras de Córdoba para gozar de un merecido descanso. Ocho asaltantes escapan de la cárcel, y siete son detenidos, pudiendo el restante escabullirse, presentándose en la casa donde se encuentran nuestros amigos. Reparto:
Silvia Linares .... María Concepción César
Daniel ..... Juan Carlos Palma
Gioconda ..... Trissi Bauer
y elenco. Dirección: Juan Manuel Fontanals.

9 NUEVEDIARIO EXTRA
Noticiero relatado por Romeo Macor Aguirre, Fernando de la Vega y Oscar Lasalle (en forma rotativa). Comentarios: Tato y Mariano Perla. Notas especiales: Daniel Mendoza.

11 DIARIO ALPARGATAS
Relata: Juan Carlos Rousselot. (VER DIA MIERCOLES.)

19.58 **7 REDACCION SIETE**
Microinformativo local y extranjero.

Noche

20 **2 CITA CON LA MUERTE**
Hoy: OPERACION RESCATE. John Drake, agente especial de la NATO, requerido cada vez que algún suceso pone en peligro la estabilidad de las relaciones internacionales. Contrabandos de drogas, secuestros de funcionarios, robos de planos secretos, son algunos de los hechos con que reiteradamente se enfrenta. Serie con Patrick Mc Goohan (John Drake). (Durac. 55'.)

7 DIMENSION DESCONOCIDA
Hoy: EL DEDAL DE ORO. Una muchacha compra en un negocio un dedal de oro para su madre. Al rato de hacerlo, nota que está deteriorado y decide devolverlo, pero se encuentra con una gran sorpresa. Intérpretes: Ann Francis y Elizabeth Allen. Serie unitaria de ciencia-ficción. (Durac. 25'.)

11 IDENTIFIQUELO USTED
Programa de entretenimientos conducido por Raúl Matas. Mecanismo: 1º) Cada uno de los integrantes del panel formulará diez preguntas a una persona para averiguar su oficio. El interrogado contestará con un "sí" o un "no", recibiendo por cada respuesta negativa la suma de $ 1.000; 2º) Los panelistas, con los ojos vendados, tendrán que identificar a una persona famosa. Secretaria: Heike Peters. Producción: Daniel Mallo. Escenografía: Mario Vasta. Dirección: José María Luperena.

13 TELENOCHE
Programa periodístico. Conducen: Mónica Mihanovich y Andrés Percivale. Relator: Roberto Maidana. Informe meteorológico a cargo de Dalmacio Mazzola.

20.28 **7 REDACCION SIETE**
Microinformativo local y extranjero.

20.30 **7 JUSTA DEL SABER**
Hoy: CONFRONTACION INTERNACIONAL. Competirán: por Costa Rica una SELECCION DE ALUMNOS y por la Argentina la ESCUELA NACIONAL DE CIUDAD GENERAL BELGRANO. Responderán sobre el tema: Poetas inmortales. Segunda parte: debate sobre "Problemas educacionales de América Latina", con la presencia del Sr. Ministro de Educación de Costa Rica, Li-

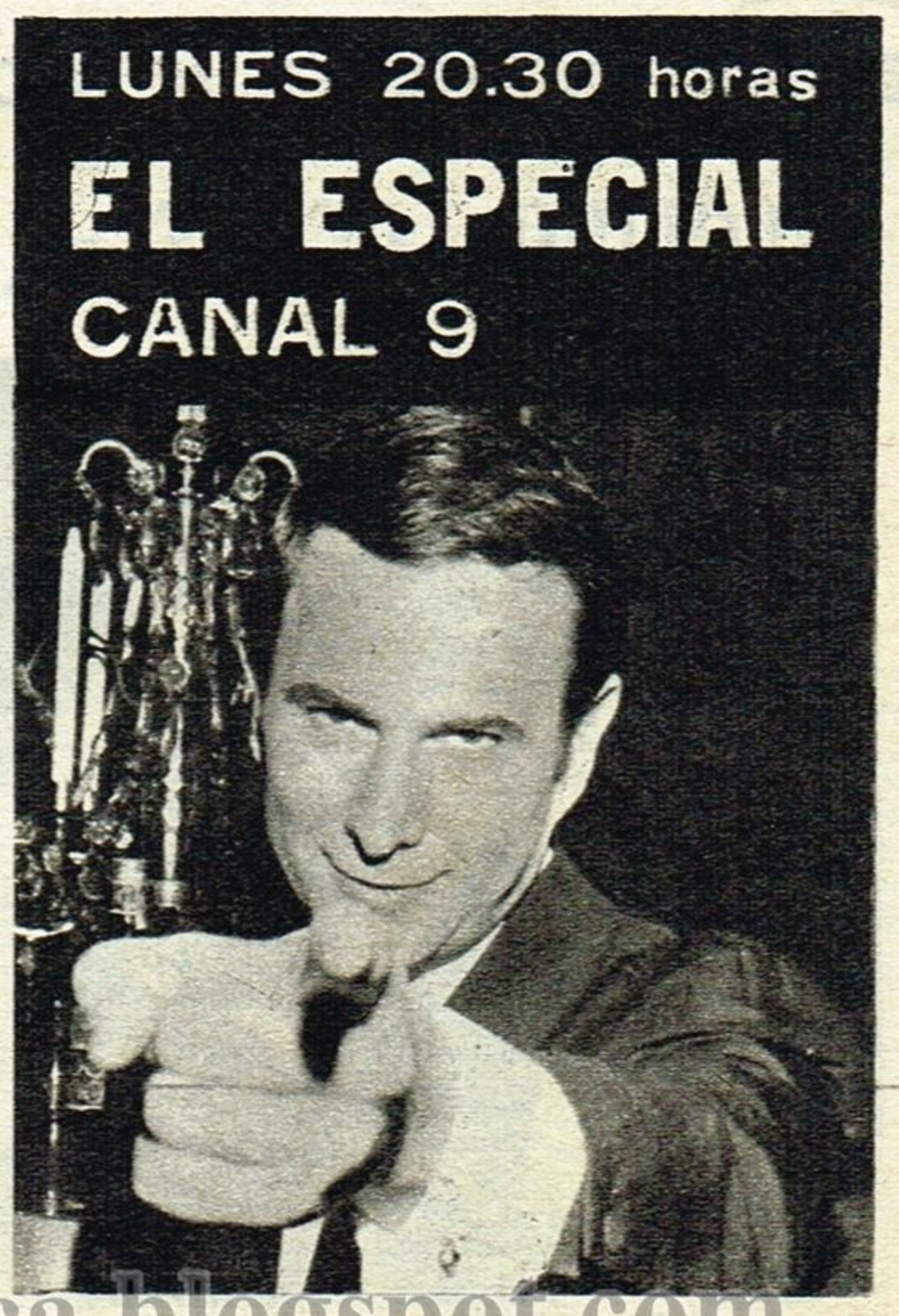

https://argentoteca.blogspot.com

cenciado Guillermo Malavassi Vargas y altas autoridades de nuestro país. Producción y conducción: Julio Bringuer Ayala, colabora Evangelina Solari. Dirección de cámaras: Marcelo Manuel Domínguez.

9 EL SPECIAL

Hoy: Erre Erre se ha convertido en dueño del Special. Pero desde el primer momento empiezan los problemas, pues su deseo de elegir el repertorio, de seleccionar el vestuario, en una palabra, de reformar todo, choca con la empecinada resistencia del elenco, sobre todo de las divas del espectáculo. Programa cómico-musical con la actuación de Ambar la Fox (interpreta "Puerto Montt", "El vaivén" y "Ob-la-di-ob-la-da"), Roberto Yanés ("Soy algo fácil de olvidar" y "Quedémonos aquí"), Mariquita Gallegos ("Tengo" y "Che cosa c'e"), Beatriz Bonnet (número musical), Hugo Marcel, Enrique Dumas, José Antonio, Haydée Padilla ("La Chona"), Raúl Rossi ("Erre Erre"), Mr. Chassman y su muñeco Chirolita y el mago Chandú. Animación: Silvio Soldán. Compaginación musical. Gabriel Benaderet. Dirección musical: Santos Lípesker. Libro: Gius. Ballet: Beatriz Ferrari. Producción: Fernando Koenig. Asistente de dirección: Juan David Elicetche. Dirección integral: Wilfredo Ferrán.

11 TELECOMICOS

Sketchs: "El contrabandista"; "Los curdas"; "El tanito"; "Chumbale", Chupete y Mimoso"; "El absurdo"; "El matrimonio"; "El novio de América"; "Inocencio"; "Polémica en el fútbol", "La trenza" y otros. Programa cómico con la actuación de Juan Carlos Calabró, Iván Grey, Osvaldo Terranova, Nelson Prenat, Horacio Bruno, Atilio Pozzobón, Tricky, Dorita Acosta, Marcelo Miró, Lía Foxá, Elvira Porcel, Leonor Onis, Bordignon Olarra, Willy, Eduardo Almirón, Ignacio Goñi, Alberto Ferrari, Carlos Serafino, Walter Finamore, Sergio Corona, Lisardo García Tuñón, Mariana Sáenz Moreno y Juan J. Carro. Libro, puesta en escena y producción: Aldo Cammarota. Dirección de cámaras: Horacio Parisotto.

13 BALABASADAS

Hoy: BALA MECANICO. En la búsqueda de nuevos oficios, Carlitos elige el de mecánico de automóviles, pretendiendo convertirse en preparador de prototipos. Programa cómico con Carlos Balá, Zelmar Gueñol, Isidro Fernán Valdez, Omar Delli Quadri, Zulma Grey, Hilda Guzmán, Osvaldo Flores, Tito Mangioni, Juan Queglas, Jorge Diames y Olga Rivero. Libro: Juan Carlos Calabró. Dirección: Horacio Parisotto.

21

2 RUMBO A LO DESCONOCIDO

Hoy: SECUESTRO FRUSTRADO. Utilizando la "teleportación", los habitantes del planeta Luminoso raptan a numerosos terrestres para hacerlos víctimas de un cruel experimento. Serie unitaria de ciencia-ficción. (Durac. 55'.)

13 DIGALO CON MIMICA

Programa de entretenimientos en el que cada grupo de cuatro personas de los dos que actúan, tendrá que adivinar ocho incóg-

TV SELECCION GUIA

21.30 13 EL MUNDO DEL ESPECTACULO

NICOLINO LOCCHE vs. CARLOS HERNANDEZ

PASO a paso se podrán seguir esta noche todas las vibrantes alternativas del combate que, por la disputa de la corona mundial de los welter juniors, sostuvieron recientemente nuestro campeón Nicolino Locche y el retador venezolano Carlos "Morocho" Hernández. El "video-tape" que revivirá todos los detalles de este sensacional enfrentamiento, llevado a cabo en las instalaciones del estadio Luna Park, será presentado, como es habitual, por Héctor Larrea. En los relatos y comentarios de esta primera defensa del título efectuada por el pugilista mendocino, estarán las voces de Ricardo Arias y Norberto Longo, integrantes del equipó periodístico de la emisora. Dirección de cámaras: Francisco Barroetaveña.

https://argentoteca.blogspot.com

nitas valiéndose de la mímica: refranes, palabras que conforman el título de una obra teatral, cinematográfica o literaria, etc. Conducción: Nelly Raymond. Dirección: Francisco Barroetaveña. (A continuación: HIJITUS.)

21.28 7 **REDACCION SIETE**
Microinformativo local y extranjero.

21.30 7 **BIELA SHOW**
Programa automovilístico. Intermedio musical: "Trío Zucheras". Conducción: Alberto Hugo Cando.

11 **TEATRO COMO EN EL TEATRO**
Hoy: DOS DOCENAS DE ROSAS ROJAS, de Aldo de Benedetti. Un recién casado atiende el llamado de una mujer que, creyendo hablar con la florería, pide dos docenas de rosas rojas. El hombre, para iniciar una aventura, las compra y se dispone a enviarlas con una esquela amorosa. Cuando llega la esposa cree que las flores y la esquela son para ella, dando lugar a una serie de divertidos enredos. Reparto: ... ...
Marina ..... María Aurelia Bisutti
Tomás ..... Atilio Marinelli
Alberto ..... Rodolfo Salerno
Rosita ..... Margarita Luro
Traducción y adaptación: Marsus. Producción y dirección artística: Nino Fortuna Olazábal. Escenografía: Jorge Romanó. Dirección de cámaras: Roberto Herraiz.

13 **EL MUNDO DEL ESPECTACULO**
ESPECIAL Hoy: NICOLINO LOCCHE versus CARLOS "MOROCHO" HERNANDEZ. Presenta: Héctor Larrea. (VER DETALLES EN LA PAGINA 76.)

22 2 **CINE COMO EN EL CINE**
Hoy: LA VERDAD SIEMPRE DUELE (norteamericana, 1959). El asesinato de una vampiresa cinematográfica, en el que están envueltos el esposo y su productor, desconcierta a la policía de la Costa Azul. Intérpretes: Stewart Granger, Donna Reed, Gianna María Canale y George Sanders. Dirección: John Guillermín. (En castellano.) Presenta: Rubén Aldao. ☆

9 **SU COMEDIA FAVORITA**
Hoy: CINCO LLAVES PARA UN CRIMEN, de Alberto Migré. El financista Eduardo Lander Noguerol maneja su empresa como un déspota. Cada uno de sus allegados tendría un motivo para eliminarlo: su hija, actriz divorciada; su madura y poco atractiva hermana; su timorato cuñado, que también es su socio; su hijo, jugador empedernido, y su yerno, un tipo inexpresivo. Cuando el magnate aparece muerto en el departamento de su hija, a quien había amenazado la noche anterior, todas las sospechas recaen sobre ella. Reparto:
Pablo ..... Guillermo Bredeston
Flavia ..... Susy Kent
Gustavo ..... Luis Corradi
Hugo Néstor (Hugo Rivas), Máximo (Osvaldo Brandi), Silvina (Graciela Dufau) y elenco. Producción: A. Migré. Asistente de dirección: Diana Alvarez. Puesta en escena y dirección de cámaras: Martín Clutet.

22.28 7 **REDACCION SIETE**
Microinformativo local y extranjero.

22.30 7 **LA HORA DEL IDOLO**
Hoy: ENTREVISTA A ELSA DANIEL (a confirmar.) Programa periodístico conducido por Enzo Ardigó. Producción: José Stupenngo. Dirección: Potín Domínguez.

23 11 **EL REPORTER ESSO**
Relatan rotativamente: Armando Repetto y Roberto Vaccari.

23.15 11 **PRIMERA DIMENSION**
Hoy: ALASKA. Un viaje a la amplia región que ocupa la zona noroeste de América del Norte, con más de un millón y medio de kilómetros cuadrados. La película analiza la realidad social y geográfica de esta zona, que desde 1958 pasó a ser el 49º Estado de la Unión. Programa documental. (Durac. 55'.)

23.30 2 **EL MUNDO QUE YO VI**
Programa periodístico-cultural, donde se proyectarán filmes de distintos países, y con la participación de figuras invitadas se discutirán determinados temas que hagan a su economía, cultura, folklore y otros tópicos. Conducción: Tuka de Alvarado.

7 **REDACCION SIETE**
Noticiero local y extranjero. (VER DIA MIERCOLES.)

9 **NUEVEDIARIO EMPRESARIO**
Reseña de la actividad empresaria argentina.

13 **NOTICIERO 13**
La actualidad local y extranjera. (VER DETALLES DIA MIERCOLES.)

23.45 9 **CINE UNIVERSAL**
Hoy: PERSECUCION EN MADRID (española). Un español y un polaco fugan de un campo de concentración en Alemania Oriental. El primero es muerto por los guardias, pero, antes de expirar, entrega al otro una carta para su madre. El evadido se traslada a España para cumplir con el encargo, y allí se mezcla accidentalmente en los manejos de unos contrabandistas. Intérpretes: Manuel Monroy e Isabel de Castro. ☆

24 2 **PANORAMA DE LOS EE. UU.**
Hoy: DESCUBRIENDO AMERICA. Serie documental.

13 **UNIVERSIDAD DEL AIRE**
Hoy: POLITICA URBANA (Arq. Ballester Peña. "La vocación metropolitana de Buenos Aires); NUEVA CANCION ("Buenos Aires Ocho", sin confirmar), EL MUNDO DE LAS FORMAS (Juan Litvin) y NOTICIERO CULTURAL (cine, teatro, música, becas, artes plásticas, literatura, etc.). Programa cultural conducido por Alfredo Olivera. Producción: Ricardo Mosquera. Dirección: Carlos Oscar Escalada.

0.15 11 **PALABRAS DE VIDA**
Temas bíblicos.

1 13 **UN MOMENTO DE MEDITACION**
Charlas espirituales.

https://argentoteca.blogspot.com

Mañana

7 13 **DANOS ESTE DIA**
Invocación religiosa y lectura de la programación del día.

7.05 13 **NOTICIERO 13**
La actualidad local y extranjera en las primeras noticias del día. (VER DETALLES EL DIA MIERCOLES.)

8.30 13 **TELESCUELA TECNICA**
CURSO DE FISICA. Tema de hoy. Presión. Principio de Pascal. Profesores: Trucco y Nicolás González Iramain. Secretaria: Carmen Parapar de Olveira. (VER DIA MIERCOLES.)

9 13 **TELESCUELA PRIMARIA**
Hoy: Clases para nivel A (alumnos de 1º, 2º y 3er. grados). Area: LA CIUDAD. Tema: ACTIVIDADES DEL BARRIO: LOS OFICIOS (PANADERO, ALBAÑIL, ZAPATERO, CARPINTERO, DESHOLLINADOR, MECANICO, PINTOR, VIDRIERO, SASTRE, MODISTA, PELUQUERO). Guión: Sr. Angeli. Maestra: Sra. de Vinistky. Secretaria: Sra. de Guedes. Programa educativo del Consejo Nacional de Educación. Coordinación: Oscar Manuel Estévez. Dirección: Roberto Gana.

9.30 13 **BUENOS DIAS, MUCHO GUSTO**
Programa femenino. Conducen: Guillermo Lázzaro y Maisabé. Secciones: "Ilustraciones" (Geno Díaz), "Cocina" (María Adela Baldi. Hoy: MAYONESA SIN HUEVOS y 2º) POSTRE HELADO TROPICAL), "Comentarios periodísticos" (Jorge Jacobson), "Interpretación gráfica infantil" (Laura Varela) y otras. (VER DIA MIERCOLES.)

10.30 9 **MUSICA FOLKLORICA ARGENTINA**
Señal de ajuste y grabaciones de música folklórica argentina.

13 **HOLA, PIBES**
Hoy: CANTEMOS JUNTOS "JUANITO LAGUNA" (canción). Dibujos: MARVEL COMICS ("El asteroide increíble") y EL GATO FELIX. Programa infantil. Conducción: Liliana Abayieva. Dirección: Pablo Raccioppi. (Durac. 25'.) (A continuación: HIJITUS.)

10.45 9 **EL MUNDO DE LA CIENCIA**
Hoy: LA FAZ DEL PLANETA MARTE. Los extraños surcos que atraviesan la cara del planeta Marte han sido desvelo constante de astrónomos y científicos. Aún ahora se discute si son canales creados por alguna forma de civilización o simples hendiduras de la superficie. Serie documental. (Durac. 12'.)

NUEVEDIARIO
LUNES A VIERNES
12.30 y 19.30 Horas
CANAL 9

11 9 **TELESECUNDARIA**
PRIMERA PARTE: INGLES. Hoy: 7ª clase: "On, my, your", a cargo de las profesoras Sra. Haydée de Balaguer y Srta. Graciela Miller. SEGUNDA PARTE: TELESECUNDARIA Y LA JUVENTUD. "Microinformativo estudiantil", "Foro de la juventud" y "Los jóvenes se expresan". (VER MAS DETALLES DIA MIERCOLES.)

11 **TELENSEÑANZA MEDIA**
Hoy: CLASE DE FRANCES. Tema: La forma y la dimensión de los objetos. 1ª parte. Profesoras: Srta. Picaso y Sra. de Arena. (VER DIA MIERCOLES.)

13 **JARDILIN**
Programa infantil con entretenimientos. Conduce: Cristina. Producción y dirección: Pablo Raccioppi. (VER DIA MIERCOLES.)

11.30 11 **TODOS NOSOTROS**
Programa femenino. Conduce: Laura Escalada. Secciones: "La salud de sus hijos" (Dr. Enrique Grande); "Servicio de urgencia"; "Artes visuales" (Nelly Perazzo) y "Bienestar Social" (Patricia Solá). (VER DIA MIERCOLES.)

13 **DON GATO Y SU PANDILLA**
Hoy: LOS INTACHABLES. Don Gato, junto a los integrantes de su bulliciosa banda, se dispone a colaborar con la policía en la búsqueda de una valiosa joya. Serie de dibujos animados. (Durac. 25'.)

12 9 **LA LEY DEL REVOLVER**
Hoy: EL RENEGADO. Un hombre da muerte a otro en un duelo aparentemente franco. Matt Dillon sospecha que el lance no ha sido legítimo e inicia la investigación del caso. Reparto: Matt Dillon (James Arness), Kitty (Amanda Blake), Doc (Milburn Stone), Gint Asper (Burt Reynolds) y Chester (Dennis Weaver). (Durac. 25'.)

11 **EL LLANERO SOLITARIO**
La gallarda figura del enmascarado aventurero vuelve a transitar los caminos del Oeste en compañía de su inseparable amigo, siempre presto a defender la justicia con la habilidad de sus armas. Serie interpretada por Jay Silverhells y Clayton Moore. (Durac. 25'.)

13 **EL SHOW DE LOS TRES CHIFLADOS**
Hoy: 1º) EL GORDO Y EL FLACO ("Cacería de aves" y "Rey por un día"); 2º) MOBY DICK, y 3º) LOS TRES CHIFLADOS ("Las bellas mujeres"). Series infantiles. (Durac. 55'.) (A continuación: HIJITUS.)

12.30 9 **NUEVEDIARIO**
Noticiero relatado por Romeo Macor Aguirre, Fernando de la Vega, Daniel Mendoza y Oscar Lasalle (en forma rotativa). Comentarios: Tato y Mariano Perla.

https://argentoteca.blogspot.com

11 TELEONCE INFORMA
Relata: Rafael Gondar. (VER DIA MIERCOLES.)

Tarde

13 **9 ALMORZANDO CON MIRTHA LEGRAND**
Programa periodístico. (VER MIERCOLES.)

11 GALANTERIAS
"SI LO SABE, CANTE". Concurso para cantantes aficionados. Conducción: Roberto Galán. (VER DIA MIERCOLES.)

13 NOTICIERO 13
La actualidad local y extranjera. (VER DETALLES EN DIA MIERCOLES.)

13.30 **13 NUEVO SHOW DE LUCY**
Hoy: LUCY SALVA A MILTON BERLE. Lucy decide rehabilitar a un hombre que se halla en la más espantosa de las miserias. Inicia su plan, sin imaginar que el sujeto es un famoso cómico que la ha timado. Artista invitado: Gale Gordon. Reparto: Lucy (Lucille Ball) y señor Plate (Gale Gordon). (Durac. 25'.)

14 **9 MATINEE DEL 9**
Hoy: LA DAMA DEL MAR (argentina, 1957). Una mujer, frente al mar que la fascina se compromete a esperar a un desconocido que llegará navegando por él. Sin embargo se casa con un médico. Una serie de desgracias le hace pensar que está sufriendo el castigo por haber faltado a su promesa. Reparto: Elida (Zully Moreno), Dr. Warren (Alberto Closas), Alonso (Roberto Airaldi), Violeta (Mirta Torres), el desconocido (Ernesto Bianco) y don Miguel (Carlos Cotto). Dirección: Mario Soffici. ☆

11 RAFAEL HEREDIA, GITANO
Hoy: Rafael maldice a Liliana por haberle enseñado lo que era la dicha para dejarlo luego. Por su parte, la joven inglesa al aceptar casarse con el arrogante Juan José para complacer a su madre, se ve precisada a recibir a su futura suegra. Teleteatro con Enzo Bellomo, Elizabeth Killian y elenco. (VER REPARTO DIA MIERCOLES.)

13 BUENAS TARDES, MUCHO GUSTO
Programa femenino. Conduce: Shirley Rivas con la colaboración de Perla Caron. Secciones: "Consultorio íntimo" (Silvia Guerrico), "Cocina práctica" (Pedro Stramesi), "Manualidades" (Chola Vázquez. Hoy: Decoración de paredes), "Convivencia" (Eva Giberti), "Cocina práctica" (Choly Berreteaga) y "Planchado" (Ana María Sodano). (VER DIA MIERCOLES.)

14.30 **11 MINI, EL ANGEL DEL BARRIO**
Hoy: Carlos le propone casamiento a su prima Mini. Al tener que tomar una decisión comprende que Marcel y Petilú, que ahora viajan por el extranjero, se ven indirectamente involucrados. Sus sentimientos están envueltos en una nebulosa. Teleteatro con Cristina Alberó, José María Langlais y elenco. (VER DIA MIERCOLES.)

15 **2 SEÑAL DE AJUSTE**
Grabaciones y lectura de la programación.

11 ANITA DE MONTEMAR
Teleteatro mexicano con Amparo Rivelles y Raúl Ramírez. (VER DIA MIERCOLES.)

13 TELETEATRO
EL COLOR DE TU PIEL, de Abel Santa Cruz. (VER DIA LUNES.)

15.30 **9 ABELARDO PARDALES**
Teleteatro escrito por Roberto Valenti. (VER MAS DETALLES DIA MIERCOLES).

11 VUELTA A LA VIDA
Teleteatro con Elizabeth Peny, Ed Prentiss, Sheyla Bronley y Adrienne Ellis. (VER DIA MIERCOLES.)

13 ESTRELLITA, ESA POBRE CAMPESINA
Hoy: La presunta carta de Gustavo llena de incertidumbre a Estrellita. Por tal motivo y temiendo que se descubra el engaño, Sergio se compromete a visitarlo. Por su parte, Mirta continúa con su destructivo plan, describiendo a la esposa de Gustavo como algo monstruoso. En tanto, Cristina decide llamar al hospital para averiguar el por qué de la tardanza de Alejandro. Teleteatro con Marta González, Germán Krauss y elenco. (VER REPARTO DIA MIERCOLES.) (A continuación: HIJITUS.

16 **9 CUANDO VUELVAS A MI**
Teleteatro de Alberto Migré. (VER DETALLES DIA MIERCOLES.)

11 EL TRIBUNAL
Programa que analiza conflictos humanos. Conducen Doctora Angélica Palomero, Enzo Bellomo y Pablo del Campo. (VER MIERCOLES.)

https://argentoteca.blogspot.com

Martes

MAYO 6, 1969

TARDE

13 CITA CON LAS ESTRELLAS
Invitados de hoy: ENRIQUE MONZON, VICENTE FORTE, ANGELICA LOPEZ GAMIO, SERGIO MALBRAN, VICENTE Y AIDA RUBINO Y LUCIA DE SUAREZ BULLIO. Además, "Modas" (Kosice). Programa periodístico. Conducción: Blackie. Dirección: Alberto Moneo.

16.30 9 NUESTRA GALLEGUITA
Teleteatro de Abel Santa Cruz. (VER DIA MIERCOLES.)

11 LOS DIAS DE NUESTRA VIDA
Serie, con Mac Donald Carey, Marie Cheatham y Colleen Gray. (VER DIA MIERCOLES.)

17 2 ROBIN HOOD
Serie con Richard Greene. (VER DIA MIERCOLES.)

9 TRIBUNAL DE APELACION
Programa periodístico femenino (VER DETALLES DIA LUNES.)

11 UNA CHICA FEA
Hoy: NO ME HABLEN DE TIMMIE. Timothy Blair, cansado de desempeñar el papel de modelo, escribe al director de la agencia explicándole los motivos que le impulsaron a asumir el papel de "Timmie". Pero las circunstancias se complican y se ve forzado a tratar de recuperar la carta antes de que ésta llegue a destino. Reparto: Timothy Blair y "Timmie" (Peter Kastner), Julie (Patricia Brake), Gene Blair (Gary Marshall) y Sondra Wilson (Jenny Till). (Durac. 25'.)

13 DAR EN EL BLANCO
Programa de entretenimientos conducido por Carlos D'Agostino. (VER DIA MIERCOLES).

20.00 AÑOS SIN LEY

21.00 LOS INVASORES

22.00 CINE COMO EN EL CINE

17.30 2 RIN TIN TIN
Serie con Lee Aaker. (VER DIA MIERCOLES.)

7 DISCORAMA
Grabaciones, efemérides y lectura de la programación del día. (Este programa, así como todos los que difunde Canal 7, es retransmitido por la ciudad de Chivilcoy.)

9 SIMPLEMENTE MARIA
Teleteatro de Celia Alcántara. (VER DETALLES DIA MIERCOLES.)

11 METEORO
Un ídolo semiespacial, montado en su veloz automóvil, compite alrededor del mundo en audaces carreras, mezcladas con intrigas de súper espías. Serie japonesa de dibujos animados. (Durac. 25'.)

13 YO COMPRO A ESTA MUJER
Hoy: A requerimientos de Alejandro, Ana, en compañía de Ursula, va a visitarlo. Durante el encuentro, le relata los motivos que movieron a su prometido a abandonarlo. Teleteatro con Gabriela Gili, Sebastián Vilar y elenco. (VER DIA MIERCOLES.)

18 2 PONY EXPRESS
Serie con Grant Sullivan. (VER DIA MIERCOLES.)

7 FESTIVAL DEL FUTURO
Promoción de nuevos valores. Conduce Nelly Prince. (VER DETALLES DIA MIERCOLES.)

9 ME LLAMO JULIAN TE QUIERO
Teleteatro con Gerardo Galván. (VER DIA MIERCOLES.)

11 UN PASO AL MAS ALLA
Serie de ciencia-ficción. (VER DIA MIERCOLES.)

13 TEATRO DEL AIRE
LA CRUZ DE MARISA CRUCES, de Elsa Martínez. Hoy: Marisa busca la soledad para reencontrarse a sí misma. Vuelve para ello a su pueblo, en el que no había estado desde la crecida. Teleteatro con Rodolfo Salerno, Silvia Montanari y elenco. (VER DIA MIERCOLES.)

18.28 7 REDACCION SIETE
Microinformativo local y extranjero. (VER DIA MIERCOLES.)

18.30 2 CONFLICTOS HUMANOS
Hoy: LA MADRASTRA. Programa destinado al análisis de importantes problemas. Conducen: Luz Tambascio y Diana Ingro. (VER DIA MIERCOLES.)

7 FESTIVAL DEL FUTURO
(Continúa.)

9 GANELE A CALIGULA
Programa cómico y de entretenimientos. (VER DETALLES DIA MIERCOLES.)

11 LANCER
Sus protagonistas son los medio hermanos Scott y Johnny Lancer, y Murdoch, el padre. Scott, educado en Boston, es refinado. Johnny, criado entre las revoluciones mexicanas, es materialista. Murdoch los llama ofreciéndoles un tercio a cada uno de su extensa propiedad a cambio de que le ayuden a defenderla de fugitivos de la ley. Scott acepta por caballerosidad y por naciente afecto hacia su padre. Johnny por interés. Reparto: Scott Lancer (Wayde

https://argentoteca.blogspot.com

Maunder), Johnny Lancer (James Stacil), Murdoch Lancer (Andrew Duggan) y Teresa (Elizabeth Baur). (Durac. 55'.)

13 GRAN TELETEATRO POND'S
EL AMOR TIENE CARA DE MUJER, de Nené Cascallar. Hoy: La dramática situación que se vive en casa de Graciela parece culminar con la aparición de un inesperado personaje. Por su parte, Mabel Aguirre, la enfermera de la Fundación, sucumbe al pedido de Emilio, el pistolero herido, y se complica peligrosamente. Completan el elenco: Fernando (Norberto Suárez), Daniel (Héctor Fuentes), Isabel (Mirta Dabner), Analía (Hebe Miller), Laura (Ivonne Fournery), Roberto (Néstor Allende), Emilio (Rodolfo Maertens), Agustín (Emilio Guevara) y Marito (Jorgito Walsch). (VER REPARTO DIA MIERCOLES.)

19 **2 NOTIDOS**
Relata Pedro Burgos.

7 REDACCION SIETE
Noticiero con la actualidad nacional y extranjera. (VER DIA MIERCOLES.)

13 TARZAN
Hoy: TRINA. Acompañada por un grupo de amigas, una joven viaja a la selva en busca de su tío. Lo encuentra y descubre que el sujeto se ha erigido jefe supremo de una serie de tribus, y que utiliza a los habitantes para sus crímenes y asaltos. Sorprendido por la presencia de la joven, el individuo intenta eliminarla. Artistas invitados: Stacey Maxwell y Namiah Persoff. Reparto: Tarzán (Ron Ely), Jai (Manuel Padilla jr.) y Jason Flood (Alan Caullou). (Durac. 55'.) (A las 19.30: Intermedio de HIJITUS.)

19.30 **2 LLUVIA DE ESTRELLAS**
Programa musical. Conduce: Johnny Allon. (VER DIA MIERCOLES.)

7 MISS AVENTURA
ALGO PARA NO OLVIDAR, de Alfredo Lima. Hoy: El fugitivo resulta ser un hombre tímido y retraído, que dice ser inocente del crimen por el cual fue condenado, justificándolo como un accidente. Teleteatro con María Concepción César y Juan Carlos Palma. (VER DIA LUNES.)

9 NUEVEDIARIO EXTRA
Noticiero relatado por Romeo Macor Aguirre, Fernando de la Vega y Oscar Lasalle (en forma rotativa). Comentarios: Tato y Mariano Perla. Notas especiales: Daniel Mendoza.

11 DIARIO ALPARGATAS
Relata: Juan Carlos Rousselot (VER DIA MIERCOLES.)

19.58 **7 REDACCION SIETE**
Microinformativo local y extranjero.

Noche

Hoy se disputa el partido revancha entre RACING CLUB DE AVELLANEDA y PEÑAROL DE MONTEVIDEO, por la clasificación de la Supercopa. Al cierre de esta edición era probable su televisación.

20 **2 AÑOS SIN LEY**
En los difíciles años de la década del veinte, una bella dama pone su cuota de simpatía y humor en un club nocturno. Reparto: Pinky (Dorothy Provine), Scott Norris (Rex Reason), Pat Garrison (Donald May) y Chris (Gary Vinson) (Durac. 55'.)

7 DIMENSION DESCONOCIDA
Hoy: EL SOL DE MEDIANOCHE. Dramáticos momentos deben vivir los habitantes de un pueblo de los Estados Unidos de Norteamérica, al sufrir los rigores de una temperatura de 47 ° bajo cero. Intérpretes: Louis Nettleton y Betty Garde. Serie unitaria de ciencia-ficción. (Durac. 25'.)

[redacted]

11 TIERRA DE GIGANTES
PRESENTACION Año 1983. Durante el transcurso de un vuelo suborbital con destino a Londres, una nave es sorprendida por una tormenta eléctrica que la desvía de su ruta. Luego de capear el temporal, atravesando peligrosas situaciones, desciende en un país de gigantes. La tripulación y el pasaje, siete personas en total, son descubiertos por sus habitantes, que se empeñan en capturarlos. Reparto: Capitn Steve Burton (Cary Conway), copiloto Dan Erikson (Don Marshall), azafata Betty Hamilton (Heather Young), Mark Wilson (Don Matheson), Valerie Scott (Deanna Lund), Alexander Fitzhugh (Kurt Kasznar), Barry Lockridge (Stefan Arngrim) y el perro "Chipper". (Durac. 55'.)

13 TELENOCHE
Programa periodístico que abarca notas de actualidad nacionales y extranjeras. Conducen: Mónica Mihanovich y Andrés Percl-

https://argentoteca.blogspot.com

vale: Relator: Roberto Maidana. Actuación de números musicales. Dirección de cámaras: Héctor Celis. Además, informe meteorológico a cargo de Dalmacio Mazzola.

20.28 7 REDACCION SIETE
Microinformativo local y extranjero.

20.30 7 AMOR Y CASAMIENTO

NUEVO CICLO Show especial de bienvenida a los que serán los responsables de este ciclo de comedias musicales: Violeta Rivas y Néstor Fabián, a cargo del elenco artístico de esta emisora.

9 HORANGEL EN: LOS DOCE DEL SIGNO
Hoy: HUGO DEL CARRIL. Panelistas que deberán determinar el signo a que pertenece este actor. Calígula, cómico (Aries), Betiana Blum, actriz (Leo); Alberto Marcó, cantante (Sagitario); Oscar Ponferrada, escritor (Tauro); Mariel, locutora (Virgo); Osvaldo Piro, músico (Capricornio); Loló Prat, actriz (Géminis); Andrea Vianini, automovilista (Libra); Oscar del Priore, perodista (Acuario); Nancy Lopresti, actriz (Cáncer); Paquita Más, actriz (Escorpio); y Daniel Onega, futbolista (Piscis). Programa astro-cultural y de entretenimientos conducido por Horangel. Producción: Alicia Norton, Libertad Helaye y R. Ganduglia. Coordinación general: Angela Groba. Asistente de dirección: Diana Alvarez. Dirección de cámaras: Nicolás del Boca.

13 EL ZORRO
Hoy: EL CABALLERO ALEGRE. Un noble caballero, dueño de una inmensa fortuna, arriba a Los Angeles y se hospeda en la hacienda de don Alejandro. Al enterarse de su llegada, dos inescrupulosos sujetos se disponen a asaltarlo. Reparto: Don Diego de la Vega El Zorro (Guy Williams), sargento García (Henry Calvin) y Bernardo (Gene Sheldon). (Durac. 25'.)

21 2 LOS INVASORES
Serie con Roy Thinnes. (Durac. 55'.)

11 LA GALERA DE TOPO GIGIO
Hoy: DEBUTS DE SUSANA RINALDI Y "THE SOUND & Co." (interpretan: "En la cascada" y "Selección"). Programa musical y cómico conducido por Juan Carlos Mareco "Pinocho". En el mismo se presenta el muñequito italiano "Topo Gigio". (Hoy: Gigio sueña con su novia Rosita). Junto a él, "Los Cinco Latinos ("Hello, Dolly!" y un popurrí de "Sólo tú", "Tú eres mi destino", "Como antes", "La balada de la trompeta", "Quiéreme siempre", "Recordándote" y "Bonna sera") y el Ballet de Olga Frances y Emilio Buis ("Jazz en blue"). Dirección musical: Horacio Malvicino. Escenografía: Mario Vasta. Dirección integral: Carlos Alberto Colasurdo.

13 LA TUERCA
Sketchs de hoy: "El preguntón" (con Alberto Anchart (h.); "Los tuercas" (Tino Pascali, Carlos Scazziotta, Oscar Viale, Juan Carlos Pérez Loizeau y un invitado especial); "La telenovela deportiva" (Santiago Bal y Mariel Comber); "Ahorro y préstamo" (Carmen Vallejos, Mauricio Morris y T. Pascali); "Servicio doméstico" (Nelly Láinez, Silvia Balán, Julio López y Gino Renni); "Los porteros" (Vicente Rubino, Guido Gorgatti, Osvaldo Bazán y C. Vallejos); "Gran mundo" (Tincho Zabala, Mariel Comber, Mauricio Morris), "Arturito Te La Juego" (S. Bal), "Cacho Lacurda" (Tono Andreu y C. Scazziotta); "El libretista" (Pepe Díaz Lastra, T. Zabala, C. Vallejos y M. Comber); "El colectivo" (Delfor Medina, C. Vallejos, S. Balán, J. López, P. Díaz Lastra, C. Scazziotta, O. Viale y O. Bazán); "Don Cítrico" (T. Andreu); "Los jubilados" (Rafael Carret, T. Zabala, V. Rubino y G. Gorgatti), "Marido y mujer" (R. Carret y C. Vallejos) y otros. Libro: Garaycochea, Juan C. Mesa, Juan Peregrino y los hermanos Basurto. Producción: Héctor Maselli. Dirección: Gerardo Mariani. (A las 21.30: intermedio de HIJITUS.)

21.28 7 REDACCION SIETE
Microinformativo local y extranjero.

21.30 7 EL EXCLUSIVO PRESENTA: LAS NOCHES DE GINAMARIA
Programa musical con la actuación de Ginamaría Hidalgo, Sergio Renán y el ballet de Olga Frances y Emilio Buis. Libro: Alfredo Lima. Temas: "Mi modo de vivir", "Cantando bajo la lluvia", "Las hojas vuelven a caer", "Corriéndote", "Cara de payaso", "¡Eh... mírame bien!", "Aria de Otelo", "Medianoche en Moscú", "Ten piedad" y "Dos guitarras". Escenografía: Luis María Cassina. Asistente de producción: Rubén Costa. Producción: Osvaldo Parrondo. Dirección: Héctor H. Ghiggeri.

9 TROPICANA CLUB
Programa cómico musical con la actuación

https://argentoteca.blogspot.com

de Gigliola Cinquetti, María Concepción César, Marty Consens, Chico Novarro, Pepe Soler, Christian Coll, Pepe Miranda, Beba, Amparito Castro, Norman Briski, Luis Landriscina y "Los Diablos del Bombo". Ballet: Beatriz Ferrari. Dirección musical: Santos Lípesker. Compaginación musical: Gabriel Benaderet. Libro: Gius. Producción: Fernando Koenig. Asistente de dirección: Juan David Elicetche. Dirección integral: Wilfredo Ferrán.

22 **2 CINE COMO EN EL CINE**
Hoy: LA INVASION DE LOS PLATOS VOLADORES (norteamericana, 1958). La luna de miel de un famoso científico se ve interrumpida por un llamado de las autoridades, que necesitan de sus servicios para defender a la Tierra de un ataque interplanetario. Intérpretes: Hugh Marlowe, Joan Taylor, Donald Curtis y Morris Ankrum. Dirección: Fred Sears. (En castellano.) ☆ Presenta: Rubén Aldao.

11 COSA JUZGADA
Hoy: LA TRAMPA, de Martha Mercader y Juan Carlos Gené. La vida libre, ociosa y sin convencionalismos que llevan algunos jóvenes de la alta sociedad de Buenos Aires, que no les exime de caer en situaciones difíciles que los llevan a enfrentarse con la justicia. Reparto:
Noira ..... Bárbara Mujica
Carola ..... Norma Aleandro
Eguren ..... Emilio Alfaro
Pablo (Carlos Carella), Diego (Juan Carlos Gené), Julio (Federico Luppi), muchacha (Marilina Ross), muchacho (José Novoa), comisario (Ricardo Quinteros), Dr. Lamas (Héctor Alterio), juez (Onofre Lovero) y empleada (Susana Larteri). Escenografía: Mario Vasta. Producción: Mauricio Faberman. Puesta en escena y dirección de cámaras: David Stivel.

13 LA FAMILIA FALCON
Hoy: El contrabando y el problema de Tucumán son cosas que tienen que interesar a las familias argentinas. Reparto:
Elina Falcón ..... Elina Colomer
Pedro Falcón ..... Pedro Quartucci
Roberto Falcón ..... Roberto Escalada
Emilio (Emilio Comte), Silvia (Silvia Merlino), Alberto (Alberto Fernández de Rosa), José (José Luis Mazza), Ovidio (Ovidio Fuentes), Mónica (Stella Maris Closas), Rodolfo (Rodolfo Ranni), Laura (Diana Kitzler). Libro: Hugo Moser. Dirección: Alberto Rinaldi.

22.28 **7 REDACCION SIETE**
Microinformativo local y extranjero.

22.30 **7 CONFERENCIA DE PRENSA**
Programa periodístico. Conduce: Alfredo Buffano.

13 LOS VENGADORES
Hoy: DOBLE PERSONALIDAD. Un científico comunista intenta construir un cuerpo ideal para el espionaje sacrificando, para ello, a varios individuos. Las autoridades, conocedoras de sus experiencias, envían a John y Tara para atraparlo. Artistas invitados: Nigel Davenport y Julian Glover. Reparto: John Steed (Patrick Macnee) y Tara King (Linda Thorson). (Durac. 55'.)

23 **11 EL REPORTER ESSO**
La actualidad nacional y mundial. Relatan rotativamente: Armando Repetto y Roberto Vaccari.

23.15 **11 ESTA NOCHE**
Programa periodístico conducido por Pepe Peña. En su transcurso serán entrevistadas figuras representativas de las artes, las ciencias, los deportes y toda actividad que conforme el quehacer nacional. Colabora: Vilma Berlín. Acompañamiento orquestal: "Cuarteto musical". Escenografía: Jorge Bering. Producción: Jorge Rey. Dirección de cámaras: Carlos Alberto Colasurdo.

23.30 **2 EL HOMBRE EN EL ESPACIO**
Hoy: TAREAS DE LA FUERZA AEREA NAVAL DE GRAN BRETAÑA Y SU PARTICIPACION EN LA N.A.T.O. Conduce: Miguel Ceruse. Producción: Héctor Gopp (h.). Dirección: Julio César Cavadore.

7 REDACCION SIETE
Noticiero local y extranjero. Relatores: Fernández Casanovas, Tito Rodini, José Miguel Lloret y Ricardo Baldau. Deportes: Horacio Aiello. Meteorología: Komar.

9 CINE UNIVERSAL
Hoy: SAN QUINTIN (norteamericana, 1938). Uno de los jefes de un presidio se enamora de la hermana de un recluso a quien se propone reformar. El convicto se fuga con la idea de eliminar al supuesto amante de su hermana. Reparto: Capitán Stephen Jameson (Pat O'Brien), May Kennedy (Ann Sheridan), Joe Kennedy (Humphrey Bogart), teniente Druggin (Barton McLane), Helen (Veda Ann Borg) y Sailor Boy Hansen (Joe Sawyer). Dirección: Lloyd Bacon. ☆

13 NOTICIERO 13
La actualidad local y extranjera. (VER DETALLES DIA MIERCOLES.)

24 **2 BEN CASEY**
Médico de cuerpos y almas, Casey combate, en tenaz lucha, contra la muerte que pretende apoderarse de los enfermos a su cuidado. Reparto: Ben Casey (Vincent Edwards), Dr. Zorba (Sam Jaffe), Ellen (Ann Carroll), Dr. Mac Baer (George Shibita), Dra. Maggie Graham (Betty Ackerman). (Durac. 55'.)

13 PUERTOS DE INTRIGA
Hoy: SECRETO SENSACIONAL. Un grupo de espías de una nación comunista raptan a la esposa de un prestigioso científico, intentando, de esa manera, que regrese a su país natal. Nick y Fox, enterados de la maniobra, se disponen a atraparlos. Artistas invitados: Gordon Pinsent, Ivor Barry, Charmion King, Herbert Berghof y Linda Day. Reparto: Nick King (Stephen Young) y almirante Fox (Austin Willis). (Durac. 55'.)

0.30 **11 PALABRAS DE VIDA**
Temas bíblicos.

1 **13 UN MOMENTO DE MEDITACION**
Charlas espirituales.

LAS EMISORAS SE RESERVAN EL DERECHO DE ALTERAR LA PROGRAMACION A ULTIMO MOMENTO.

https://argentoteca.blogspot.com

TV GUIA

EN HOLLYWOOD

Escribe LEON BALTER

SIN experiencia cinematográfica, Elaine Giftos entra por la puerta grande de Hollywood gracias a sus hermosas piernas. La joven actriz de 22 años ha aparecido antes de su debut cinematográfico, en varios "shows" de televisión como "experta" (?) en belleza de piernas femeninas. Si bien ésa puede ser una ciencia (?) llena de controversias... algo indudable es que el productor Howard W. Koch tuvo muy buen gusto en seleccionar a Elaine Giftos como la muchacha poseedora de las piernas más hermosas del mundo. Esa designación le valió a Elaine un contrato para actuar junto con Barbra Sreisand e Ives Montand e interpretar el papel de "Muriel", la amiga íntima de Barbra Streisand en "On a Clear Day You Can See Forever", que se filma en la Paramount Pictures.

"SWEET CHARITY" EN GRAN PREMIÈRE

Una de las fiestas más lujosas que se hayan ofrecido en Hollywod fue la de la "première" de "Sweet Charity", la producción musical de la Universal-International que tiene a Shirley MacLaine como estrella de la película.

La Universal - International usó para esa fiesta todas las facilidades del flamante Sheraton Universal, el gigantesco hotel edificado en una de las colinas de su propio estudio. No es necesario mencionar que el champagne corrió entre los 1.100 invitados con demasiada generosidad, lo mismo que las comidas más exóticas. Lo importante fue que todos los invitados querían felicitar a Shirley MacLaine por su actuación. Ella voló especialmente de México, donde está filmando "Dos mulas para la hermana Sara" (título provisorio) para asistir al evento, pero se debió contentar permaneciendo en su "suite", ya que se enfermó y tenía más de 40 grados de temperatura.

NUEVA COMEDIANTE

En la clasificación de popularidad de los "shows" de televisión en los Estados Unidos, el número uno hoy en día es el Rowan and Martin "Laugh-In". Es un "show" difícil de definir, con numerosos personajes, los que se ríen o burlan de todo y de todos sin excepción. Una de las actrices de ese "show" es Goldie Hawn, que se ha caracterizado por sus intervenciones de ingenua con gran efecto cómico.

Llamó mucho la atención el hecho de que fuese contratada por Mike Frankovich para que trabajara nada menos que al lado de Ingrid Bergman y Walter Matthau en "Flor de cactos", que se filma en la Columbia Pictures.

La última información que tengo es que la joven Goldie Hawn ha arruinado numerosas escenas, pero no por su culpa. El personal técnico y sus propios compañeros de filmación no pueden contener la risa ante las salidas de Goldie y se olvidan que están filmando riéndose de buena gana. El resultado es que Mike Frankovich ha ordenado estricto silencio mientras Goldie filme, además de contratarla para dos películas más. Un resultado lamentable es que Goldie Hawn se alejará de la televisión ante las perspectivas que le da la cinematografía.

NOTAS BREVES

* Van Heflin afirma que no piensa casarse de nuevo, a pesar de que está haciendo construir una residencia de más de 100.000 dólares en la playa. Me dijo: "Estoy a la búsqueda de un "yacht", pero no de una esposa".

* Anthony Quinn hará cualquier cosa por el arte. Para hacer más verídica su actuación en "A Walk in the Spring Rain" bajó ocho kilos donde tiene que ganarse el amor de Ingrid Bergman...

Nada más por esta semana, y será hasta la próxima, estimados lectores.

GOLDIE HAWN

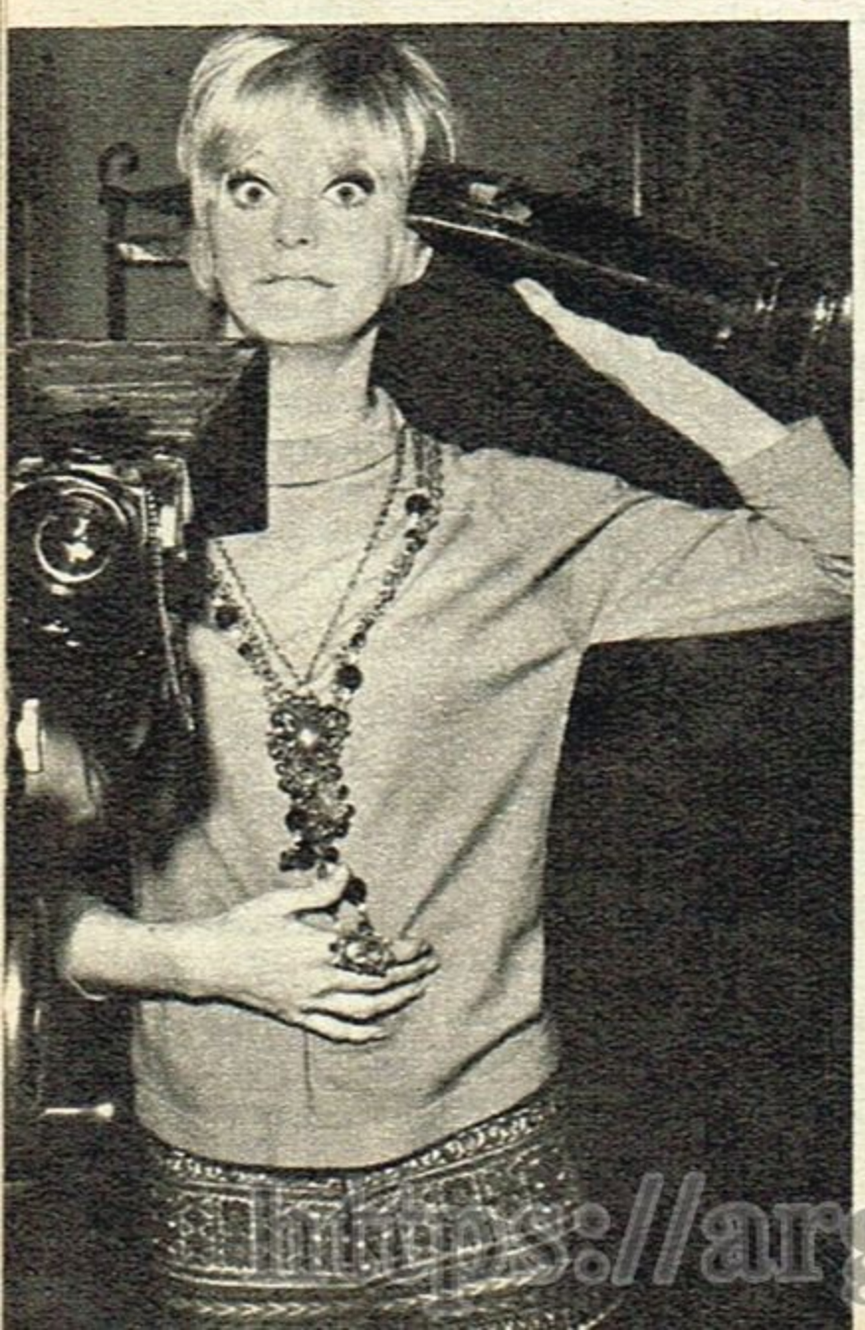

ELAINE GIFTOS

SHIRLEY MACLAINE

https://argentoteca.blogspot.com

"QUIERO ASEGURAR MI FUTURO Y EL DE MI HIJA"

PARA muchos espectadores que acuden al Teatro Dante de la Boca, donde a diario se representa el espectáculo "Troilo 69", constituye una sorpresa la actuación como cantante de Julia Sandoval. Uno de los impactos de dicha representación, y de los momentos más aplaudidos, es el vals que Julia canta y baila con la soltura de una auténtica "vedette". Cuando comentamos esto con la actriz, sonriente, íntimamente satisfecha con ese suceso, nos dice:

—La verdad es que a mí siempre me gustó cantar... Nunca seguí estudios serios, pero me gustaba. La primera vez que lo hice profesionalmente fue —ya hace años— en una película musical que dirigió Leo Fleider. Me preguntaron si me animaba a cantar un bolero y... yo me animé. No salió tan mal... Pero lo que ha hecho que pierda todas las inhibiciones, y lo mismo ha sucedido con todo un grupo de actores —es la estructura

(Continúa en la pág. siguiente)

https://argentoteca.blogspot.com

UNA INSOLITA JULIA SANDOVAL:

CANTANTE Y MUJER DE NEGOCIOS

https://argentoteca.blogspot.com

(Viene de la pág. anterior)

de algunos programas de TV—, que nos "obligaban" a cantar. Me refiero, en primer término, a "Vivir es una comedia", y ahora a "El Botón". No pueden imaginarse lo que nos entusiasma a todos tener que cantar y lo que disfrutamos cuando ensayamos y vemos que las cosas salen bien...

—¿Le gustaría, entonces, representar una comedia musical en un escenario?

—¡Naturalmente!... Y tengo una proposición que puede concretarse: actuar con Niní Marshall, y un gran reparto, en la adaptación musical de "Las de Barranco".

—Profesionalmente, ¿cuáles son todas sus actividades en este momento?

—Dos programas de televisión: "El Botón" y "Cinco pisos en las nubes", donde hago uno de los episodios con Juan Carlos Thorry. Y, en teatro, "Troilo 69". No puedo aceptar nada más porque si no me faltaría tiempo para dedicárselo a mi hija y a la casa...

—¿Qué edad tiene ya Fabiana?

—Dos años y medio. Está lindísima y en la edad ideal...

—¿Es cierto, Julia, que es usted una mujer "de negocios" y que ha hecho operaciones inmobiliarias muy importantes?

—Bueno, no hay que exagerar... Confieso que en cierto modo me atraen más los ladrillos que las joyas...

—Se asegura que ha adquirido usted varios departamentos...

—No tantos, no tantos —responde sonriente, y añade:— Lo que he pretendido es asegurar mi futuro y el de mi hija. Pienso que esta actitud se ha extendido en el ambiente artístico y que todo el mundo tiende a aprovechar las buenas

rachas, con miras al porvenir. En otros tiempos, tal vez, se pensaba sólo en deslumbrar y vivir sin preocuparse por el mañana.

El descubrimiento de Julia Sandoval, cantante y mujer de negocios, puede resultar algo insólito para muchos telespectadores... Para nosotros, sus palabras son la comprobación de que nos hallamos ante un no frecuente caso de sentido común y práctico..., aparte de ser una excelente y encantadora actriz.

https://argentoteca.blogspot.com

S 410

Salte al 7

Todos los lunes, un encuentro con el triunfo!

La hora del Idolo!

conducida por
ENZO ARDIGO

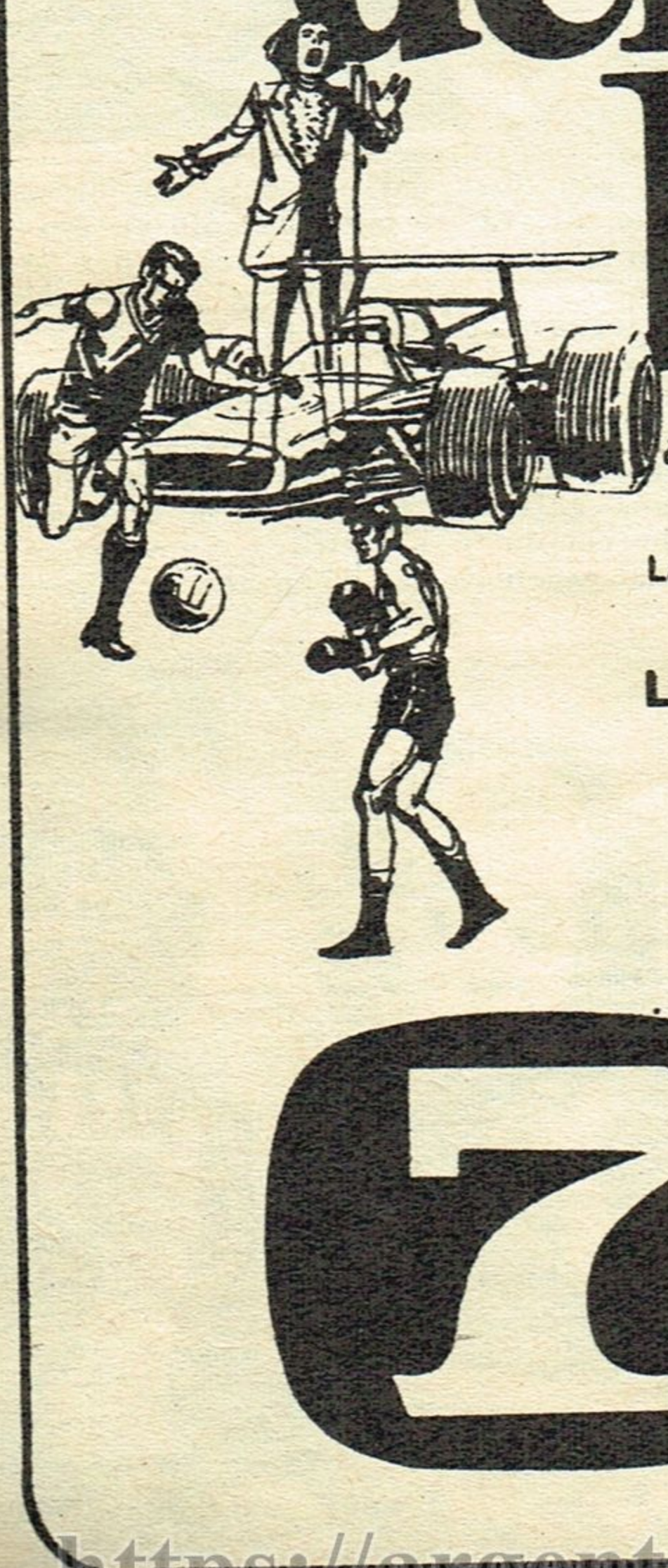

¿Cómo viven, qué piensan, cuál es la intimidad de las grandes figuras populares del deporte, el espectáculo y el éxito en general?
Las cámaras más expertas del país lo introducen en el mundo privado de sus ídolos.

LUNES DE 22,30 A 23,30 HORAS

LS82 TV CANAL 7
SUPERSIETE

el canal para la comunidad

https://argentoteca.blogspot.com

¿UN NUEVO DRAMA?

UN año y medio atrás, una insólita y dramática noticia alarmaba al mundo del espectáculo internacional: Mina, quizás la más grande luminaria de la canción europea, estaba a punto de quedarse ciega. Fue entonces cuando la estrella viajó a España para someterse al tratamiento de un famoso especialista hispano. Los resultados fueron satisfactorios, puesto que no se habló más del asunto y la cantante prosiguió sin interrupciones su carrera de éxitos. Pero ahora, cuando el triunfo sobre la enfermedad parecía seguro, el drama parece amenazarla nuevamente. Poco a poco Mina ha comenzado a sentir una disminución en su visión, cuya causa atribuyó, en principio, a su exposición constante frente a potentes focos luminosos en teatro y televisión. Por ello, la primera medida que adoptó fue olvidarse un tanto de la coquetería y usar gruesos anteojos de aumento y protección. Ahora, cuando muchos piensan que el mal ha vuelto, varios colegas y amigos íntimos se acercaron para aconsejarla o, simplemente, para alentarla. Pero Mina, con esa personalidad fuerte y rebelde que siempre la ha caracterizado, se ha negado a hablar siquiera del problema. Simplemente reunió a un grupo de periodistas, a quienes declaró:

—Siempre fui valiente y responsable en cada situación que me tocó vivir. Muchos fueron los dramas de mi existencia, al punto que algunos consideran que soy una mujer "maldita". Pero pude superar todo con mi gran fe y con el cariño de mi hijito. El tiempo dirá qué pasa con mi vista. De todas maneras, estoy dispuesta a todo con tal de alejar de mí el temor de la ceguera...

https://argentoteca.blogspot.com

TENER UN HIJO

—PERDONEN que todavía mi esposa no esté aquí, pero fue hasta el cementerio a comprar un mármol, y vaya uno a saber cuándo vendrá. Ustedes saben cómo son las mujeres cuando deciden comprar algo...

—¿Un mármol? ¿Y para qué.

—Es que a Susana se le ha dado por decorar el baño con un mármol parecido al que vio en una tumba, y como en materia de gustos... En fin, ustedes me entienden...

Aclaramos que lo que acaban de leer no es un diálogo extractado de un capítulo de "Los locos Adams", sino el que sostuvimos con Joe Rígoli cuando lo visitamos en su casa.

Pocos minutos después regresó Susana Mayo, precediendo a un hombre de overol azul que, con bastante dificultad y haciendo equilibrio entre las estrechas paredes del pasillo, transportaba sobre sus hombros el mármol que tanto entusiasmó a la actriz.

La escena que se desarrolló a continuación fue del más puro estilo hogareño. Pudimos comprobar, entonces, que, una vez más, Joe y Susana conforman una pareja de sólida estabilidad matrimonial. Imagen, por lo tanto, bastante disímil de aquella que se difunde periódicamente haciéndolos aparecer en extremos divorcistas. Una mutua comprensión y cariño los une cada día más.

—Desde el 13 de junio de 1965, fecha de nuestro casamiento, hasta hoy, nos han divorciado unas doscientas setenta y cinco veces —expresó Rígoli, riendo.

—A propósito, Susana, el rumor de su maternidad..., ¿podemos confirmarlo?

JOE RIGOLI Y SUSANA MAYO MAS

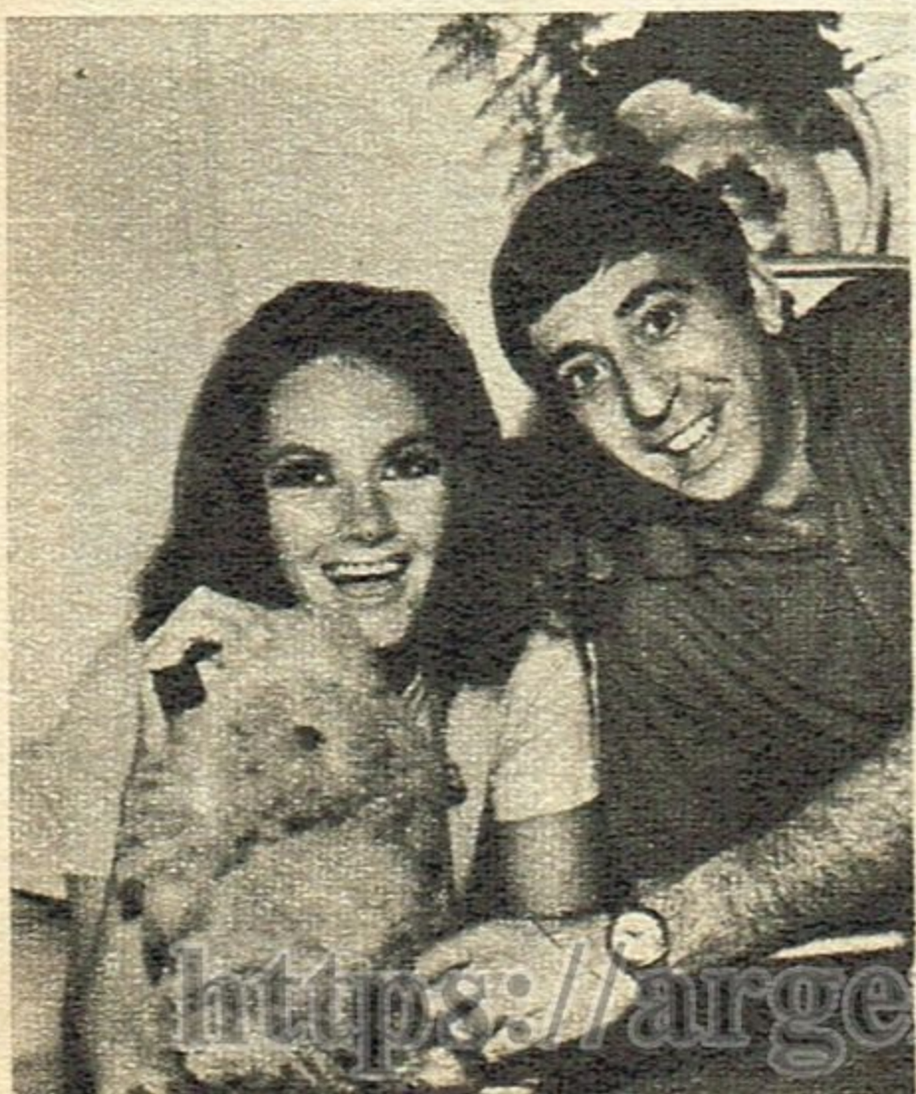

http://argentotera.blogspot.com

—Todavía no, pero pueden decir que estoy siguiendo un riguroso tratamiento general con un profesor de la Facultad de Medicina y que, de acuerdo a sus palabras, puedo quedarme tranquila, que no pasará mucho tiempo antes de que les dé la buena nueva.

Susana se refiere luego a su maternidad frustrada durante el primer año de casamiento, y que Joe nunca dejó de alentarla en su anhelo de llegar a tener un hijo.

—Joe, ¿es cierto lo de la gira por el Pacífico?

—Fue una oferta interesante, pero aquí tengo bastante con "La Nena"; luego que Biondi termine su ciclo, reinicio el mío de "Bonete"; en estos momentos estoy filmando "¡Qué noche de casamiento!", y el 25 de mayo debuto en la revista del Teatro Avenida, con Biondi, Dringue y muchos más... Mientras tanto, se prepara mi segundo filme de protagonista. Además, Susana tiene bastante también con la tira "El amor tiene cara de mujer", y el 5 de junio debuta en teatro, en una importante obra, junto a Niní Marshall. Como comprenderán, ¡no sabemos muchas veces cómo hacer para afrontar tantos compromisos!

No es necesario agregar nada más a lo dicho por la pareja. Si alguna duda existía sobre la posible tensión existente entre ambos, ha quedado disipada. Más aún: quedó también confirmado que el anhelo de los Rígoli por ser padres está en vías de concretarse. Y, por anticipado, imaginamos el show hogareño que hará papá Joe cuando deba convencer a su primogénito de que es la hora de dormir.

ALLA DEL RUMOR

https://argentoteca.blogspot.com

LR6
EMISORAS
MITRE

Once años consecutivos siguiendo la campaña de **BOCA JUNIORS.** Con relatos de **BERNARDINO VEIGA** y en los comentarios **HECTOR ROMBYS** y **VICTOR FRANCIS.** Además completo panorama del resto de la jornada.

FUTBOL

https://argentoteca.blogspot.com

COCINAN LAS ESTRELLAS

HOY:

NORMA ALEANDRO

SOPA DE PAPAS Y PUERROS

INGREDIENTES: 3 cebollas cortadas en rodajitas finas; ½ kilo de papas cortadas en cubos; ¼ de kilo de puerros picados; 1 cubito de caldo concentrado; ½ cucharada de perejil picado; 3 granos de pimienta; 1 hoja de laurel; sal a gusto; 50 gramos de manteca; 1 cucharada de harina y 100 gramos de crema de leche.

Preparación: Poner en una cacerola la cebolla, las papas y los puerros. Disolver el cubito de caldo en medio litro de agua e incorporar a las verduras. Agregar el perejil, la pimienta, el laurel y la sal. Dejar cocinar durante una hora y media, debiendo quedar las papas completamente deshechas. Mezclar la manteca con la harina, agregar a la sopa y hervir durante 3 minutos. En el momento de servir, adicionar la crema de leche.

UN GATO SOLITARIO

—NO, de ninguna manera, yo no he tenido ningún problema con mis compañeros de conjunto. Simplemente, que nos separamos por cuestiones profesionales. Acaso porque sigo convencido de mi estilo musical inicial, y entonces pienso seguir adelante con él...

Litto Nebbia, sorpresivamente desmembrado de "Los Gatos", volvió a hacerse escuchar:

—Aquélla fue una experiencia muy importante, e incluso tuvo el valor de significar la partida en una carrera artística que siempre había soñado. Pero ahora estoy a las puertas de mi mayor satisfacción como artista..., ¡ser solista!

Mientras organiza su nueva etapa, el autor de "La balsa" y "La chica del paraguas" —por nombrar sólo dos de los temas que lo consagraron el autor más exitoso de la temporada pasada— no descansa un solo instante: "No sólo que ensayo permanentemente lo que será mi nueva actividad, sino que no dejo pasar oportunidad propicia para presentarme en sociedades benéficas. Siento constante obligación de cantarle a los niños desamparados. Tal vez porque en mi propia niñez debí pasar por momentos muy difíciles".

https://argentoteca.blogspot.com

¡SACRIFICIO QUE

UN CAMBIO FUNDAMENTAL EN LA VIDA DE JUAN CARLOS THORRY

—¿A qué hora podríamos encontrarnos? Juan Carlos Thorry, a través del teléfono, nos responde:

—A las 8.

—¿A las 8 de la noche?

—¡No! ¡De la mañana!

—Pero, ¿a qué hora se levanta usted?

—¡Ah! Yo a las siete ya estoy en pie, trabajando, estudiando...

Cuando nos encontramos con Thorry lo primero que comentamos es cómo han cambiado los tiempos en lo que se refiere al ambiente artístico.

—La televisión —nos dice— revolucionó todo. Se acabaron las tertulias hasta la madrugada. ¿Usted cree que un actor que trabaje intensamente en TV puede levantarse a las tres de la tarde, como era común antes? La televisión terminó con esa época de bohemia.

—Thorry, ¿el presentarse en televisión como animador y actor en varios programas y además encargarse de la producción de algunos de ellos no es una labor excesiva? ¿Le queda tiempo para dedi-

http://[illegible].blogspot.com

ENTRAÑA PELIGROS?

cárselo a su esposa, a su hogar?

—Ya les dije que me levanto a las 7 y... que soy muy ordenado. Gracias a ello puedo cumplir con todo ese trabajo. Pero a veces estoy al borde de la saturación. En ocasiones hay que sacrificar momentos que debían dedicarse al descanso, a la familia, pero... la televisión es así: te atrapa y es difícil soltarse. En estos momentos estoy actuando en cuatro programas semanales. Por Canal 9 hago, los miércoles a las 21, la animación de "Grandes valores del tango", y ese mismo día, a las 20.30, por Teleonce, "Cien pesos por segundo", un programa de entretenimientos. Los sábados, a las 22,

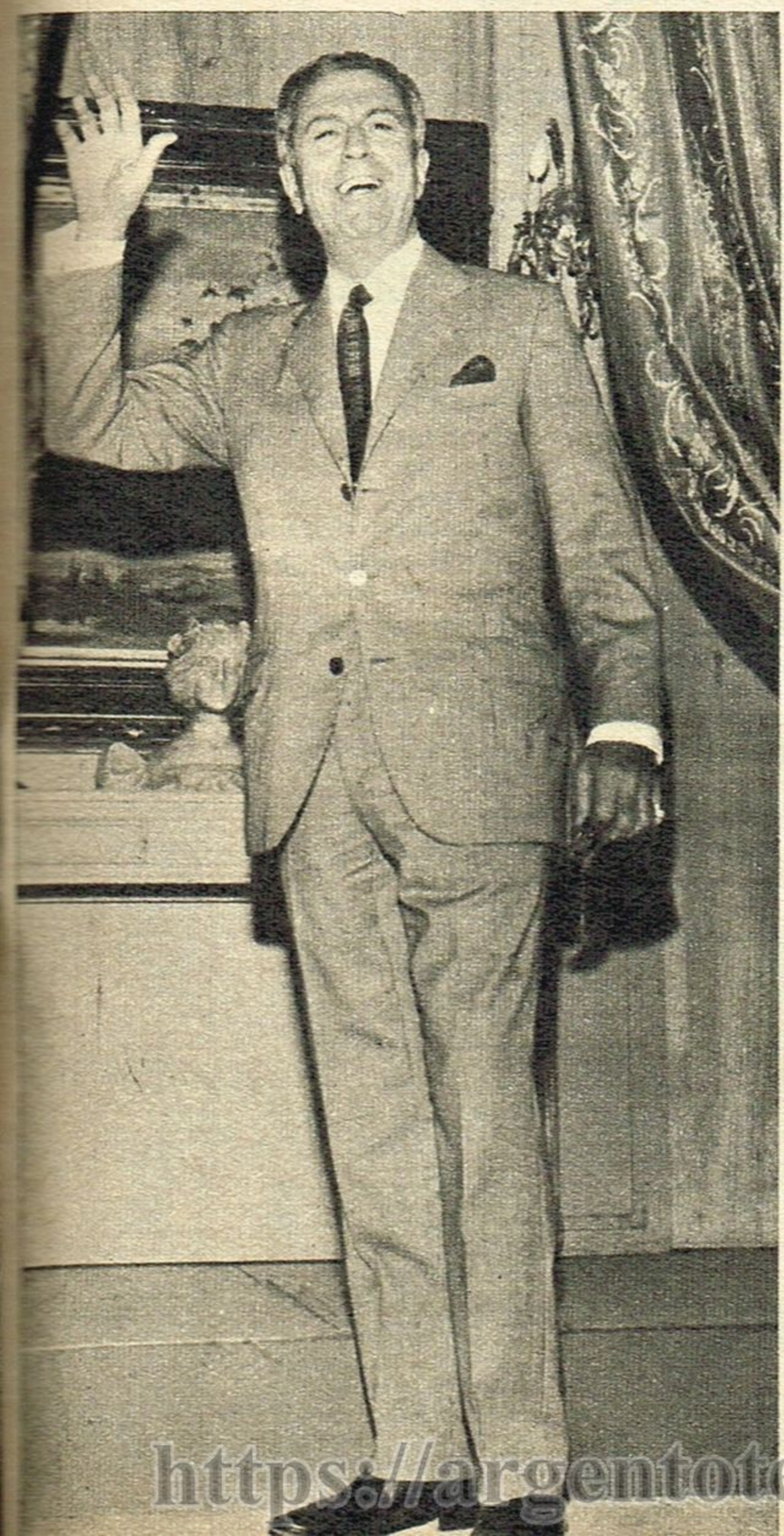

vuelvo a ser Cándido Pérez, junto a Julia Sandoval, en "Cinco pisos en las nubes", también por Canal 9, y los domingos, a las 20.30, en Canal 11, animo otro espacio de entretenimientos: "El mejor gana un millón". Como pueden apreciar, la TV este año me absorbe por completo, ya que todos esos programas requieren estudio, preparación... Puedo asegurarles que ese ritmo, al que obliga la televisión, ha hecho que cambie fundamentalmente mi vida. Incluso he debido instalar oficinas para la producción. Aquella forma alegre y bohemia en que antes se trabajaba hoy se ha convertido en una labor organizada, como si se tratase de mantener en marcha una industria.

—¿Y esa exigencia de sacrificios, esa dedicación tan intensa a su labor, no puede perjudicar de algún modo la vida conyugal?

—No cuando, como en mi caso, se cuenta con una mujer comprensiva y compañera. Además no hay que exagerar. Soy un poco "prisionero" de la TV, pero de tanto en tanto me tomo un recreo.

https://argentoteca.blogspot.com

ULTIMA SEMANA PARA ENVIAR EL

HORIZONTALES

1. Segunda palabra del título de un programa de cinco horas, que emite Canal 13, los domingos.
4. Iniciales apellido y nombre del actor que encabeza "Esto es teatro".
5. Iniciales del actor que personifica al "mersa" de "Matrimonios... y algo más".
7. Ultima palabra del título del programa que animan Colomba, Brizuela Méndez y Laura Escalada.
8. Iniciales apellido y nombre del actor que encarna a "Tarzán", en la serie de ese título.
11. Iniciales apellido y nombre de la esposa de Fernando Siro.
12. Apellido del productor de "La Feria de la Alegría".

VERTICALES

1. Iniciales apellido y nombre del cómico que encabeza "La revista de...".
2. Iniciales nombre y apellido del galán que hace el papel de "Diego" en "El amor tiene cara de mujer".
3. Iniciales apellido y nombre del esposo de Marilina Ross.
4. Apellido del actor que encarna a "Benito" en "Los Compinches".
6. Primera palabra del título de una serie que emite Canal 13 los miércoles, a las 19.
9. Iniciales del actor que personifica a "Alfredo Roldán", en "La Cruz de Marisa Cruces".
10. Iniciales de la actriz que hace de madre en "La Familia Falcón".
11. Iniciales apellido y nombre del cómico que da vida al "conserje", en el programa "Bonete".

UN 1er. PREMIO CON GARANTIA: EL BANCO MERCANTIL ARGENTINO VENDE Y ADMINISTRA EL EDIFICIO UBICADO EN CORDOBA 2478

QUE el concurso que organizan conjuntamente "La Feria de la Alegría" y TV GUIA es el más importante y esperado de la temporada, lo prueba el premio realmente fabuloso que aguarda al ganador: UN DEPARTAMENTO A ESTRENAR, ubicado en Córdoba 2478 —¡nada menos que Córdoba y Pueyrredón!—, 4to. piso, "C". El mismo —que estará listo para habitar en el próximo mes de diciembre— consta de dormitorio, comedor, baño, cocina y otros elementos que se irán mencionando oportunamente... realizado con todos los detalles que hacen al lujo, al confort y el buen gusto modernos. Pero no terminan ahí las recompensas: mensualmente se irán sorteando, entre los "Feria Enigmas" recibidos, un conjunto de cuatro visones, un juego de cubiertos marca "Mic" de 101 piezas (modelo "Fabiola"); un reloj de oro para dama, y un juego de cubiertos, también "Mic", de 49 piezas. Para participar, el lector sólo tiene que enviar, en la cantidad que desee —pues puede copiarse en papel común— el "Feria Enigma" solucionado a CASILLA DE CO-

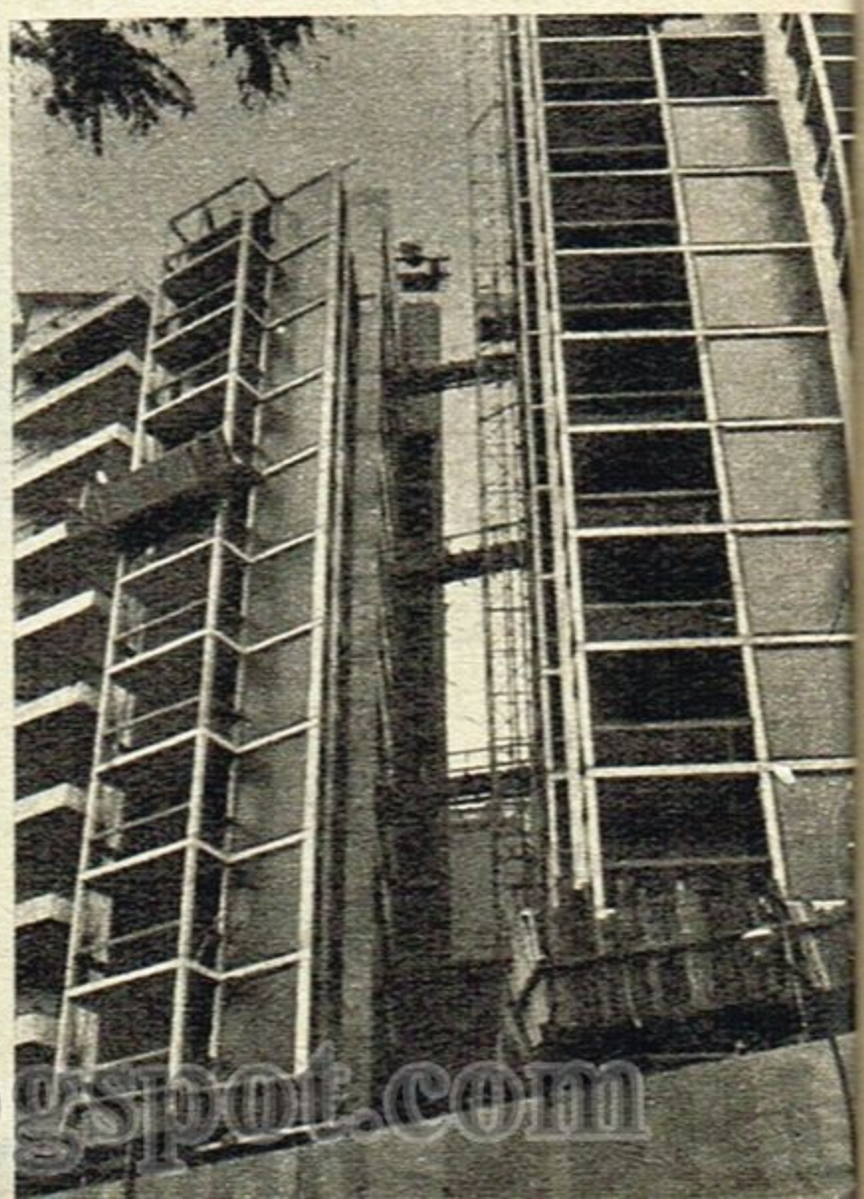

https://argentoteca.blogspot.com

"FERIA ENIGMA Nº 1"

RREO 3848, CORREO CENTRAL. Para facilitar la tarea vamos dando "ayuditas", siendo la de esta semana la letra E para el número 10 vertical. Todas las alternativas del concurso pueden seguirse en "La Feria de la Alegría", que Canal 13 transmite los domingos, de 14 a 19 hs. En la próxima edición de TV GUIA se publicará la solución del "Feria Enigma Nº 1" y se dará a conocer el Nº 2, que aparecerá durante el mes de mayo.

FERIA-ENIGMA Nº 1

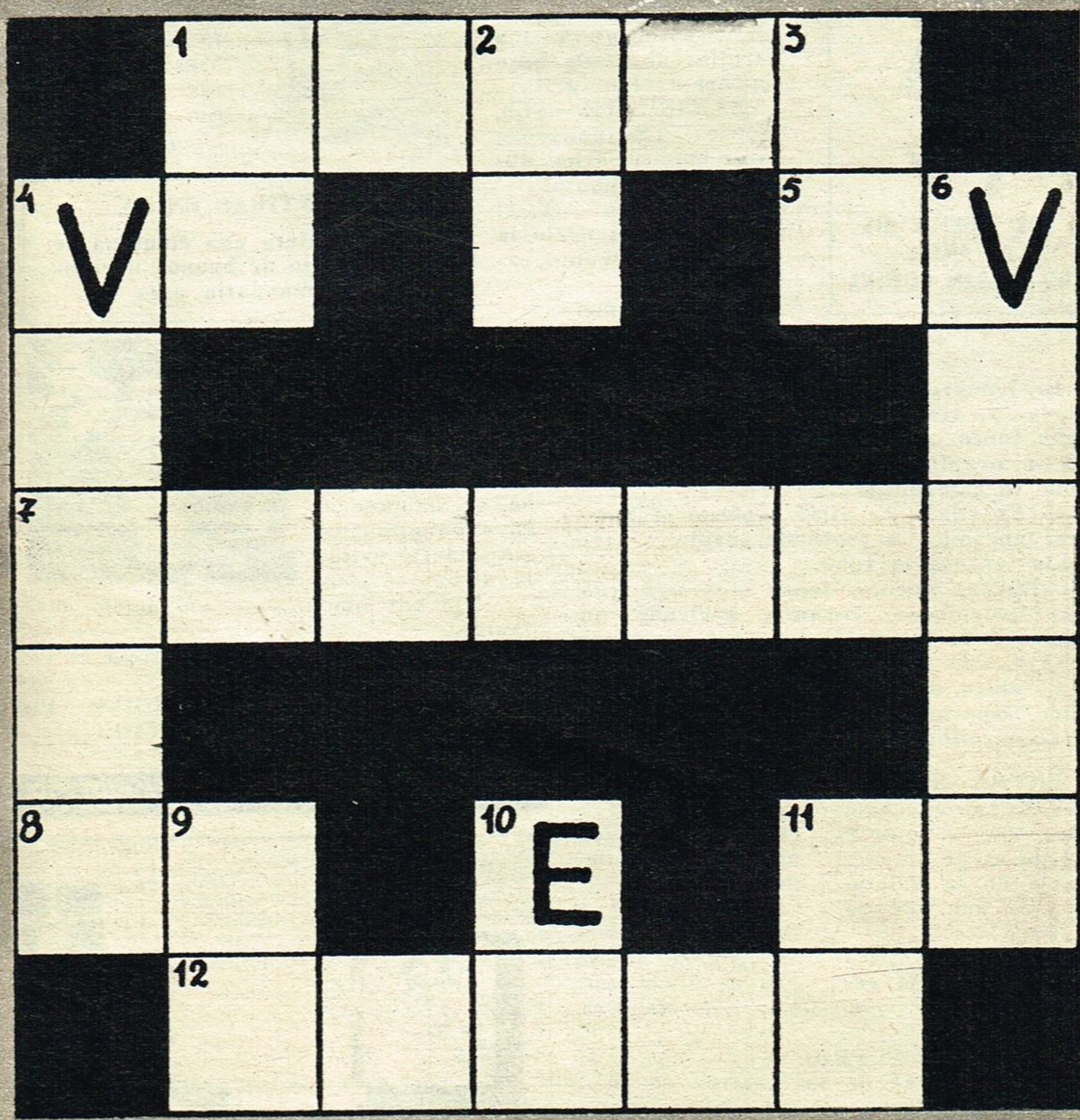

NOMBRE Y APELLIDO .....

DOMICILIO .....

https://argentoteca.blogspot.com

TV alegre

por LEVALLE

EN AQUELLOS TIEMPOS

Era tan ingenuo que creía que los números vivos se implantarían también en la TV, y que, antes de la película, iban a enviar un artista a cada hogar que contara con un televisor.

RADIONOVELA DE AMOR

LOCUTOR. — La tormenta es violentísima, truenos, relámpagos, viento huracanado; un transeúnte corre desesperadamente a buscar dónde refugiarse; observa entonces a una parejita abrazada bajo un árbol. Les grita:

TRANSEUNTE.—¡Eh, ustedes! ¡Es peligroso estar bajo un árbol durante la tormenta!

LOCUTOR. — Y el muchacho, volviendo la cabeza, le preguntó extrañado:

—¿Qué tormenta?

LO DIJO BRIZUELA MENDEZ

"Dicen que en un futuro no muy lejano, la gente —gracias a la ciencia— llegará a vivir hasta los 150 años. Eso será en los hombres; las mujeres jamás pasarán de los cincuenta..."

MENTIRAS EN TV

"Si tuviera una máquina de escribir, la de buenos libretos que me mandaría para TV."

ANSIEDAD

El hombre se había peleado con su novia, y, temblando de ansiedad, esperaba junto al teléfono que ella depusiera su orgullo y lo llamara. De pronto, sonó la campanilla...

—¡Es ella! ¡Es ella! —pensó el hombre, lanzando un profundo suspiro y trémulo levantó el tubo.

—Buenas noches, señor —se oyó una voz femenina—. Estamos haciendo un "rating" de televisión... ¿Qué programa está viendo usted?

La chica, después, dijo que nunca en su vida escuchó decir tantas palabras de grueso calibre a un hombre...

OPORTUNISTA

ANIBAL TROILO (PICHUCO) pasó junto a un mendigo que tocaba el bandoneón. El eximio músico, sin poderlo evitar, le dijo:

—Eso hay que tocarlo con mucha más rapidez.

Al otro día, el mendigo exhibía el siguiente cartel:

"ALUMNO DE ANIBAL TROILO (PICHUCO) EN DIFICIL SITUACION."

ENTRE NIÑOS

—Mi tío, el mago, dice que si quiere puede sacar un elefante de la galera.

—¿Y por qué no lo hace?

—Dice que para no deformar la galera.

ALEGRIA

—Héctor Coire está que baila en una pata de alegría.

—¿Logró otro jugoso contrato?

—No, se enteró que es 5 cm más alto que Mancera.

FRIO

Las coristas de los teatros de revistas de Alaska cobran doble porque el de ellas es trabajo insalubre.

ALGUNAS RADIOS...

...cuando transmiten competencias automovilísticas, propalan tantos avisos, que a veces no tienen espacio para dar los pormenores de la carrera.

VIDEO-RISA Por CAMBLOR

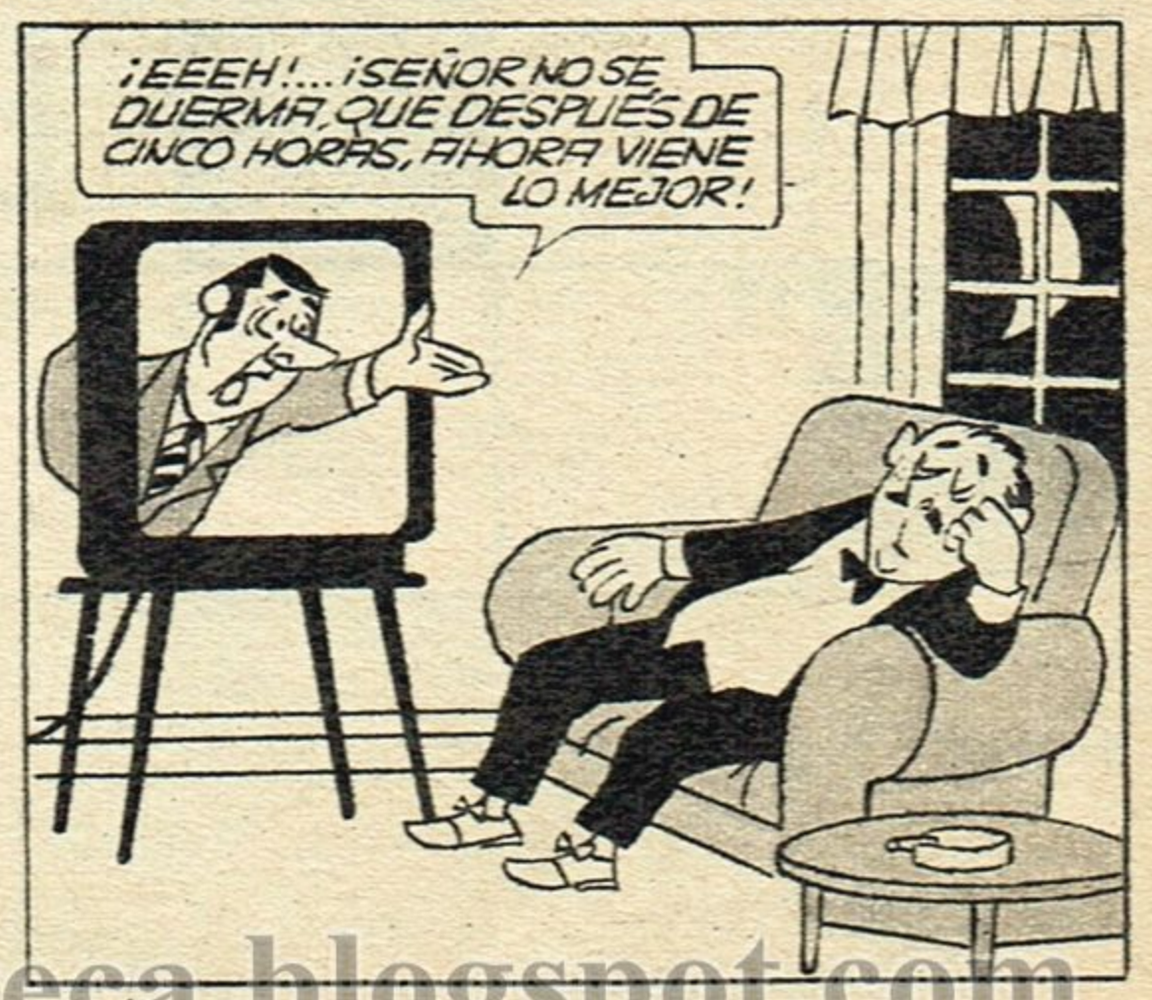

https://argentoteca.blogspot.com

CIEN PESOS POR SEGUNDO

REPRESENTAN
6.000 POR MINUTO!
360.000 POR HORA!
8.640.000 POR DIA!
259.200.000 POR MES!
94.608.000.000 POR AÑO!

Pero también representan media hora del más fabuloso programa de entretenimientos, con una fortuna a su alcance, para ganarla de la forma más divertida!

CONDUCCION:

JUAN CARLOS THORRY

MIERCOLES 20.30

TELEONCE

https://argentoteca.blogspot.com

LOS PROGRAMAS "POR DENTRO"

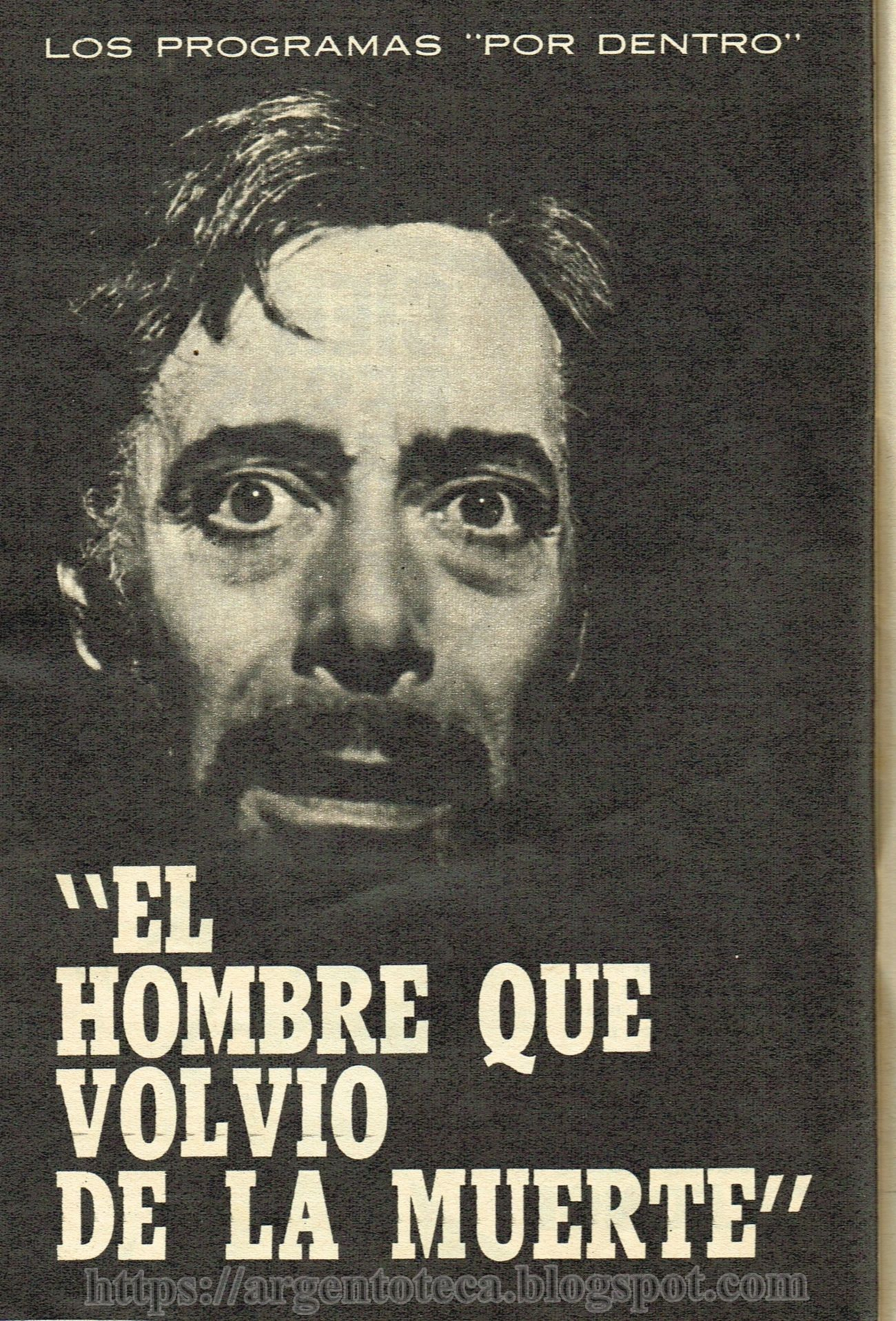

"EL HOMBRE QUE VOLVIO DE LA MUERTE"

https://argentoteca.blogspot.com

SIN duda alguna la reaparición de Narciso Ibáñez Menta en la televisión argentina significó una masiva audiencia para el ciclo que está protagonizando. "El hombre que volvió de la muerte" es el programa que transmite Canal 9, todos los jueves, desde las 22 hasta las 23.30 horas. Este extraordinario programa, cuya duración es de hora y media, comenzó el 3 de abril último y su primera faz está prevista hasta el próximo jueves 31 de julio, pues Narciso Ibáñez Menta, a partir de agosto, tiene otros compromisos artísticos que cumplir en España. El costo mensual de producción y talento artístico de "El hombre que volvió de la muerte" alcanza la suma de 6.000.000 de pesos, y en estos momentos el ciclo se está programando para varios canales del interior.

"El hombre que volvió de la muerte" se ensaya en Canal 9, durante dos horas por día, los lunes, martes, jueves y viernes. La grabación se realiza los miércoles, a partir de las 9 de la mañana, y no tiene una duración limitada... Indicamos esto, pues Narciso Ibáñez Menta es muy minucioso (y lentísimo) en su ritmo de trabajo, por su responsabilidad en las faenas artísticas. El argumento básico de "El hombre que volvió de la muerte" es conocido: un condenado vende su cadáver; el científico que lo compra intenta volverlo a la vida como autómata para permitir que el condenado se vengue de quienes lo condenaron. El elenco está formado así: Narciso Ibáñez Menta, Eduardo Rudy, Fernanda Mistral, Alberto Argibay, Oscar Ferrigno, Elena Tasisto, Héctor Sturman, Francisco de Paula, Claudio García Satur, Néstor Ducó, Cristina Gaymar y otros. El libro pertenece a Abel Santa Cruz y el director de cámaras es Martín Clutet, siendo asistido por Diana Alvarez. Un largo anecdotario reúne las grabaciones y ensayos de este ciclo, un tanto crudo, de la TV argentina, por todos los elementos exóticos que juegan en el argumento y mejor conjugación de personajes que realiza el empeñoso Narciso Ibáñez Menta. Llama la atención la maestría con que está realizado el texto, sobre todo si se tiene en cuenta que Abel Santa Cruz, en nuestro medio artístico, hasta el momento, era conocido por su especialidad en la comedia.

https://argentoteca.blogspot.com

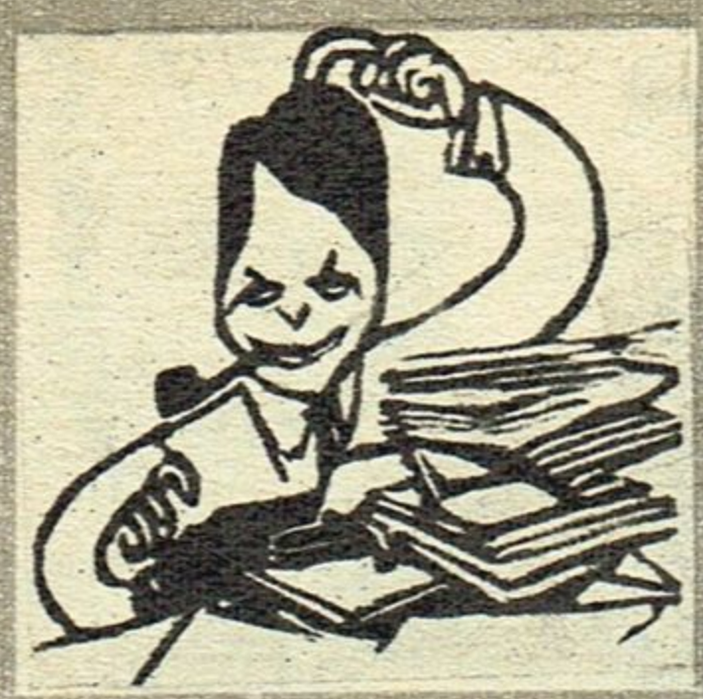

Esta página estará todas las semanas al servicio de nuestros lectores para que en ella puedan emitir las observaciones y críticas de carácter constructivo que estimen oportunas.

CARTAS

La idea central del nuevo teleteatro unitario "Ella, una mujer..., él, un hombre" es interesante porque trata de introducirse en la verdadera psicología de la pareja humana. Pero el programa se malogra por su excesiva duración, ya que dos únicas figuras, por buenas que éstas sean, no bastan para atraer a la teleplatea. Los diálogos se tornan excesivos; las situaciones se repiten y los actores (como todo el programa) por momentos están muy bien y en otros se defienden como pueden. Malvina Pastorino es una actriz inteligente, pero utiliza gestos y tonos de voz que no cuadran a su tipo. Miguel Bebán tiene mucha "garra", pero a veces sus parlamentos se hacen engolados y sin matives. Es de esperar que en el futuro, en todos sus aspectos, el programa gane en agilidad.

Jorge R. Abeijó

I. La Católica 1471 (Capital)

Un gran aplauso merece el programa especial que "Casino" transmitió, hace unas semanas, titulado "Así es Tom Jones". Pese a que este astro de la canción tiene sobrados valores como para brillar por sí mismo, todo lo que lo rodeó fue brillante, sobre todo el cuerpo de baile, de mucha técnica y disciplina. También fue impecable la actuación de Mirelle Mathieu, que dio digno broche de oro al espectáculo. Somos muchas las espectadoras que deseamos que Canal 13 vuelva a trasmitir este "tape".

Julia Asteciano

Pasaje Epecuén 4836 (Capital)

Es lamentable que un programa tan entretenido como "Dígalo con mímica" esté cayendo lentamente en la mediocridad. Creo que la culpable de esto es la señora Nelly Raguenet, que siempre está muy apurada y repite incesantemente ese "rapidito, rapidito"; que tanto molesta a los concursantes y a la teleaudiencia. Este ritmo acelerado conspira contra la calidad de la audición. Para bien de todos podría desarrollarse durante su transcurso una sola ronda del juego.

Néstor Alberto Asla

Hipólito Irigoyen 4003 (Berisso)

Semana a semana, seguíamos entusiasmados el programa "Matrimonios y algo más", pues en el mismo encontrábamos un gran derroche de humor. Pero en los últimos tiempos, una circunstancia extraña nos ha desconcertado totalmente: la inclusión de un nuevo "sketch" interpretado por Elsa Daniel y Ovidio Fuentes, de tono bastante dramático, que parece buscar la emoción y no la sonrisa del espectador. Creemos que cambiar el género de la audición no es conveniente, pues, precisamente, "Matrimonios y algo más" se destacó por su imagen de comicidad.

Flia. Delarussi

Salcedo 988 (Wilde)

El retorno del "Grupo Stivel" a la televisión es bastante halagüeño, ya que el teleteatro "Cosa juzgada" logra un suspenso que lo hace sumamente interesante, especialmente porque sus argumentos han sido extraídos de hechos verídicos. También es eficiente la labor de todo el elenco y el original enfoque que se le ha querido dar al estilo de las series norteamericanas. Lo que me parece muy criticable es la frecuente alusión, en el desarrollo de las tramas, a pretendidas audacias que se acercan peligrosamente al mal gusto.

Dora de Guglielmi

Holiere 134 (Capital)

https://argentoteca.blogspot.com

OCHENTA años. Tal la cifra escueta que se agiganta al pertenecer al bufo del siglo: Charles Chaplin. Porque en las ocho décadas que comenzaron el 16 de abril de 1889 pudo derrochar talento como ninguno, libertad de espíritu como pocos y "calor humano" como nadie. En Suiza, donde el cómico genial refugia su vejez pletórica de vida, Chaplin acaba de festejar sus ochenta años. Con él estaban Oona, la mujer que lo redimió definitivamente de una juventud de Don Juan empedernido, sus cinco hijos menores (tuvo diez en total) y el cariño latente de todo el mundo. Para el público, Chaplin puede seguir acumulando años pero "Carlitos", el inefable hombrecito de la galera, el bastón y los enormes zapatones en ángulo recto sigue siendo el mismo que apareció en su primer filme, allá por 1915. El homenaje que recibió en su cumpleaños no pudo ser más simbólico: los pequeños alumnos de una escuela aldeana cercana donde vive le brindaron una serenata. Justo reconocimiento de una infancia que "revive" las insólitas aventuras de Carlitos por la magia de la televisión. Porque la pantalla chica se nutre constantemente con su larga serie de películas, las únicas quizás en la historia del cine que el espectador ve una y cien veces sin cansarse. Ese es el legado de Chaplin a los niños de hoy. Y él mismo, no hace mucho, lo ha explicado:

—Yo fui uno de los hombres que ayudó a "crear" el cine. Cuando se impuso la televisión, lamentablemente ya no estaba en edad de dedicarme a ella porque exige un desgaste que es imposible a mis años. Por eso me hace muy feliz saber que Carlitos, más allá del tiempo y las modas, pueda ser conocido por los niños de esta época a través de la T.V.

Ochenta años en la paz familiar. Chaplin corta su torta de cumpleaños, con Oona y sus hijas June y Annette.

EL LEGADO DE "CARLITOS"

https://argentoteca.blogspot.com

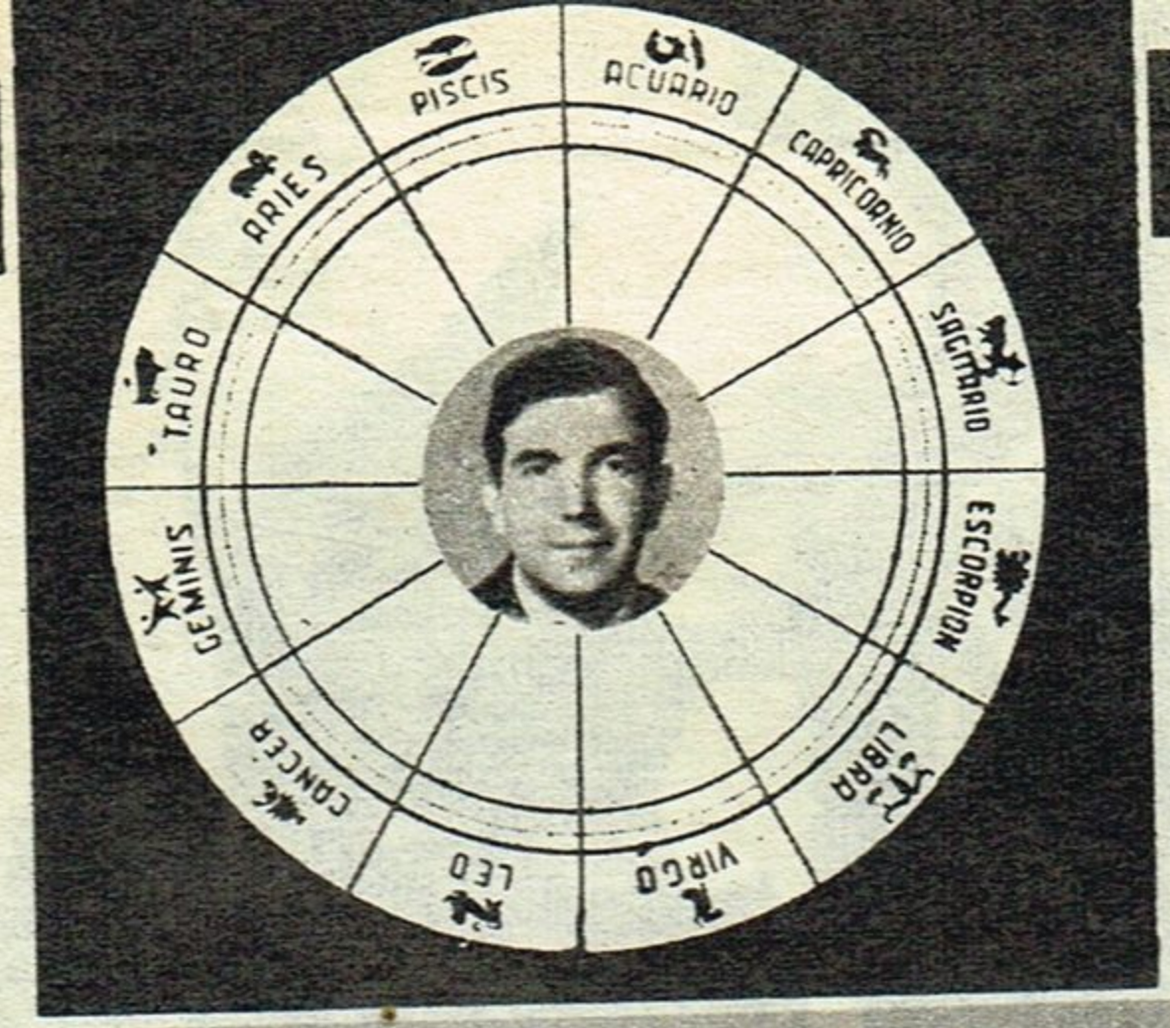

FESTEJAN SU CUMPLEAÑOS

USTED Y LAS FUERZAS ASTRALES

Por HECTOR RIVAS

SEMANA DEL 30 DE ABRIL AL 6 DE MAYO

ARIES

21-III/20-IV

Nivel financiero: Un gran alivio a serios problemas, en lo que a finanzas se refiere. Pero la impulsividad hará un tanto inestable esta semana. **Sucesos laborales:** Puede haber problemas con superiores jerárquicos, si trabajan en relación de dependencia, o posibles problemas por su falta de control de sí mismos. **Mensaje de Cupido:** Discusiones, que traerán aparejados problemas solucionables. **Sugerencia semanal:** Eviten la impulsividad en todos los aspectos.

CANCER

22-VI/22-VII

Nivel financiero: Una etapa de más prosperidad y donde ustedes se sentirán más liberados de ataduras que, durante un prolongado lapso, los vinieron trabando. **Sucesos laborales:** Período en que la suerte les será propicia y todo mejorará. **Mensaje de Cupido:** Todo lo que era fluctuante se tornará seguro durante esta semana. **Sugerencia semanal:** Aprovechar al máximo lo benéfico. Ya que, como ven, las "fuerzas astrales" cooperarán con sus inquietudes.

TAURO

21-IV/20-V

Nivel financiero: Estabilidad, aunque no muy intensa, han de observar esta semana en sus finanzas. **Sucesos laborales:** Mejoría notoria, consecuencia de su bien dirigida acción, para el logro de sus objetivos. **Mensaje de Cupido:** Momento ideal para conseguir regularizar todo lo que no estaba firme. Lo que se propongan es probable que lo consigan después de ardua labor. **Sugerencia semanal:** Perseverar con intensidad en todas las facetas de su vida.

LEO

23-VII/22-VIII

Nivel financiero: Su pesimismo y algún hecho del pasado, lo mismo que la influencia de alguna persona mayor que ustedes podrá ser la causa de obstáculos. **Sucesos laborales:** Si perseveran podrán vencer ciertas dificultades. **Mensaje de Cupido:** Superarán con persistencia un importante obstáculo que se les cruzará en su camino. **Sugerencia semanal:** Todo, en cierto aspecto, dependerá de un enfoque optimista y esperanzado.

GEMINIS

21-V/21-VI

Nivel financiero: A partir del día de mañana comienza una mejoría en lo referente a la firma de papeles comerciales, la que será afortunada esta semana, lo mismo que las operaciones financieras no muy importantes. **Sucesos laborales:** Posibilidad de un cambio beneficioso para ustedes, en estos días. **Mensaje de Cupido:** Algunas dificultades, pero con posibilidad de solución, si son más estables. **Sugerencia semanal:** Suprimir la inestabilidad de carácter.

VIRGO

23-VIII/22-IX

Nivel financiero: Optimo. Las circunstancias serán felices y los llevarán al éxito. **Sucesos laborales.** Oportunidades para afianzarse en su trabajo. No deben dejar de vivir esta semana a todo ritmo. **Mensaje de Cupido:** Comenzarán ustedes a percibir la felicidad que se avecina y que se hará presente por momentos en este aspecto. **Sugerencia semanal:** Superar cualquier duda, ya que no hay motivos para tenerlas esta semana.

https://argentoteca.blogspot.com

PEGGY SOL
(30 de abril)

NORMA ALEANDRO
(2 de mayo)

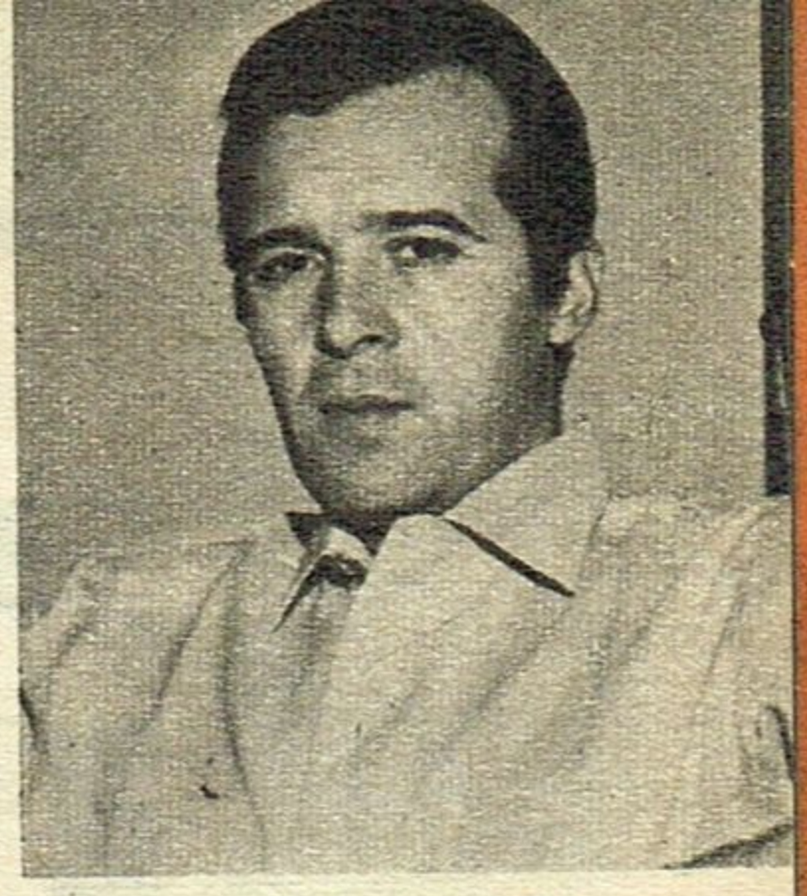

ATILIO MARINELLI
(5 de mayo)

LIBRA

23-IX/22-X

Nivel financiero: Mejorando luego de mañana. No se forjen ilusiones de grandes logros, pero lo poco que han de conseguir ya es importante. **Sucesos laborales:** Un gran alivio, si comparan los sucesos de estos días con los de otras semanas. **Mensaje de Cupido:** No habrá tantos obstáculos y sí un repunte que los hará felices. Pese a lo cual, éste será sólo el comienzo de una etapa mejor. **Sugerencia semanal:** Aprovechar estas gratas circunstancias.

CAPRICORNIO

22-XII/20-I

Nivel financiero: Notable el repunte que han de tener esta semana ustedes. Tanto, que conseguirán mejorar mucho la situación y gozarán de una "buena suerte". **Sucesos laborales:** Notorio avance en este aspecto, donde sus enfoques certeros lograrán un éxito importantísimo para ustedes. **Mensaje de Cupido:** La ansiada estabilidad ha de ser lograda por ustedes. Una suerte muy especial los ha de seguir esta semana. **Sugerencia semanal:** No desaprovechar estos días.

ESCORPIO

23-X/22-XI

Nivel financiero: Una tendencia pesimista, que pueden combatir si se lo proponen, puede tornar inestable todos sus asuntos financieros. Cuidado especial en no olvidar de proceder de este modo. **Sucesos laborales:** Su tendencia a las reacciones bruscas a nada bueno los ha de conducir. **Mensaje de Cupido:** Personas mayores que ustedes pueden ser un obstáculo. Puede retornar a su vida alguien del pasado. **Sugerencia semanal:** Tener fe en el éxito.

ACUARIO

21-I/19-II

Nivel financiero: Aún los negocios riesgosos resultarán afortunados. La situación, en general, se presentará muy favorable para ustedes. **Sucesos laborales:** Podrán conquistar un feliz período de sucesos afortunados en la presente semana. **Mensaje de Cupido:** Sensatez, que se acrecentará y que comenzará a mostrar una nueva etapa que comienza y que será muy dichosa. **Sugerencia semanal:** Busquen que perdure lo que logren.

SAGITARIO

23-XI/21-XII

Nivel financiero: Una tendencia aún más acentuada a proceder con excesiva impulsividad y con falta de tacto, producirá algunas fluctuaciones. **Sucesos laborales:** Nada mejor que esta semana para conseguir una mejoría que, aunque no muy pronunciada, será efectiva y dará buenos resultados. **Mensaje de Cupido:** Sorpresas que, aunque gratas, costará mantener. Es decir, hechos favorables, a los que les faltará estabilidad. **Sugerencia semanal:** Mesura.

PISCIS

20-II/20-III

Nivel financiero: Desde mañana, mejoría. La estabilidad que podrán lograr no será muy importante, pero ha de ser grata y un paso hacia la conquista de algo mejor. **Sucesos laborales:** Con sorpresas agradables, que costará hacer perdurar, pero que pueden lograr que persistan. **Mensaje de Cupido:** Cuidado, pese a las "fascinadoras" apariencias, piensen antes de creer... **Sugerencia semanal:** Procuren no pensar en lo que lograrán, sino en conseguir algo que dure.

https://argentoteca.blogspot.com

TV - GRAMA

Foto Nº 1

Foto Nº 2

Foto Nº 3

Foto Nº 4

Foto Nº 5

CRUCIGRAMA Nº 301

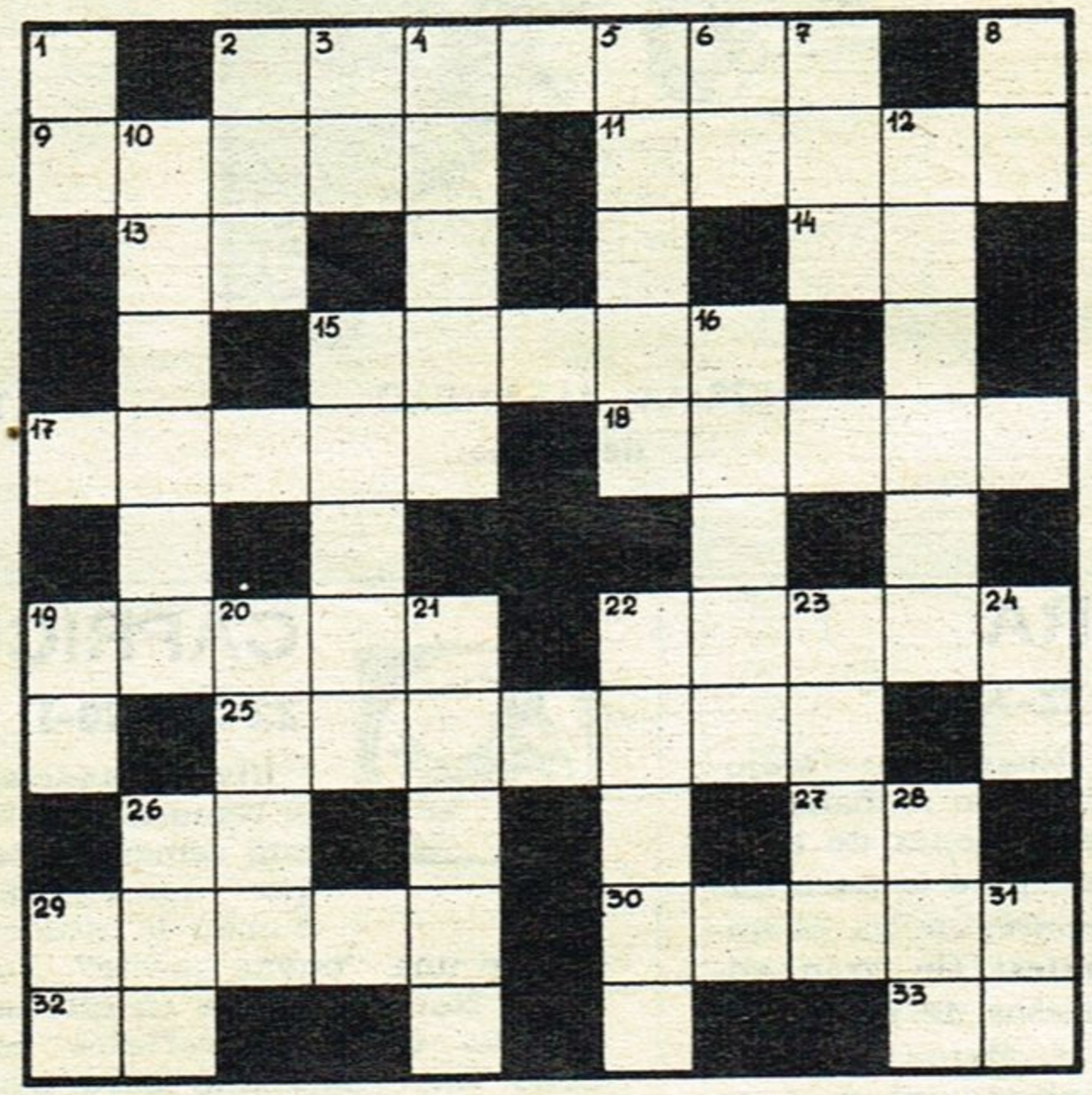

HORIZONTALES

2. Apellido actriz de la foto Nº 1.
9. Argumento.
11. Apell. actor de "Super Agente 68".
13. Inic. actriz de "La marca de la horca".
14. Inic. apellido y nombre actor foto Nº 2.
15. Sin religión, plural.
17. Apell. de un director de cámaras.
18. Nombre actriz de "Rosemary entre los hombres".
19. Cariños.
22. Relativo a los coros.
25. Apellido actor que formó pareja de baile con Gingers Rogers.
26. Iniciales esposa de Palito Ortega.
27. Iniciales actriz de la foto Nº 3.
29. Apellido famoso ejecutante de guitarra.
30. Apellido actriz casada con Carlo Ponti.
32. Iniciales actor de "Reto al mal".
33. Iniciales actor de "Hechizada".

VERTICALES

1. Iniciales actor de "Ladrón sin destino".
2. Apellido actriz de la foto Nº 4.
3. Iniciales actriz de "Un pueblo llamado infierno".
4. Apodo del personaje que interpreta Roger Moore.
5. Apellido cantante de la foto Nº 5.
6. Iniciales de apellido y nombre actriz de "Cinco pisos en las nubes".
7. Primera palabra de la serie en que trabaja Eve Arden.
8. Iniciales actor de "Nuestra galleguita".
10. Apellido actor de "Bonete".
12. Nombre de la protagonista del teleteatro creado por Elsa Martínez.
15. Poetas de la antigua Grecia.
16. Gusto.
19. Iniciales actor de "La gran aventura".
20. Apellido actor de "Jericó".
21. Apellido protagonista de "Don Jacobo".
22. Duración prevista para una representación.
23. Sonreír.
24. Iniciales cantante argentino radicado en España".
26. Epoca.
28. Nombre actor de la serie "Valle de pasiones".
29. Iniciales actor de "El detective millonario"
31. Inic. actriz de "La vida es una comedia".

SOLUCION DEL Nº. 300

T	R	O	Y				W	K	A	S
A			A	L	I	T	A			A
	B	I	L	L		A	R	C	H	
A	C	R	E		H		D	U	A	L
M		E		A	L	I		I		A
B	A	L	A	N		D	U	D	A	N
A		A		A	N	A		A		Z
R	E	N	O		N		E	D	D	A
	O	D	R	E		W	O	O	D	
G			R	A	B	A	L			J
K	A	Y	E				O	L	G	A

Correo Argentino Central B
FRANQUEO A PAGAR
Cuenta Nº 372
TARIFA REDUCIDA
Concesión Nº 7225

¡HAGA SU PROPIO PSICOANALISIS!

Utilice las palabras cruzadas como "test". De acuerdo con los resultados obtenidos con el problema, defina su propia personalidad.

Si completa el 100 %: mente ágil y gran memoria.
" " " 70 %: altibajos en la cultura general.
" " " 50 %: demasiados nervios y poca retentiva.
" " " 30 %: mayor atención frente al televisor.

Imp. en Fabril - Abril 1969
Industria Argentina

https://argentoteca.blogspot.com

LA VISITA DE MAMIE

ALGUNA vez se la comparó con Marilyn Monroe, la inimitable. Pero Mamie Van Doren se encargó de cimentar su propia fama con estudiadas poses atrevidas, varias actuaciones y una cuota discreta de escándalos (estuvo casada con el "jazzman" Ray Anthony). Así la vimos enamorando a Clark Gable, el legendario, en el filme "Enséñame a querer" y en otras películas que, aunque pasaron sin pena ni gloria, destacaron su belleza platinada, muy de Hollywood. Ahora, Mamie Van Doren anuncia su próxima llegada a Buenos Aires, el 9 de mayo para presentarse en un programa benéfico de un canal capitalino. La estrella es conocida por nuestro público: estuvo en dos oportunidades: la primera para filmar "Una americana en Bs. Aires" junto a Carlos Estrada, "Pinocho" y Jean Pierre Aumont; la segunda en 1965, en que actuó como cantante y bailarina en el show "Casino". Ultimamente, su vida privada ha sido un misterio. Cansada quizás de tantos romances más o menos publicitarios se dedicó a actuar en programas musicales de TV y en shows de Las Vegas. Mamie llega en mayo —sus cambios de último momento son famosos—, podremos comprobar "en vivo" si su belleza sigue sendo tan espectacular como cuando rivalizaba con Marilyn.

https://argentoteca.blogspot.com

el mejor año con...
"LO MEJOR DE NUESTROS AÑOS"

EL CORAZON DE SUS FUTURAS FIESTAS: 5 HORAS... 300 MINUTOS DE ALEGRIA!

LO MEJOR DE NUESTROS AÑOS es en sí **toda** una fiesta!... Es el mejor motivo para reunir a sus amigos y deleitarlos compartiendo con ellos el chispeante placer y la emoción de estos sonidos. Ya no se preocupe usted por la música que distinguirá sus próximas reuniones. Allí estarán los 10 Long - Plays de esta caja excepcional con más de 5 horas deliciosas para escuchar y bailar.

ESTA ES UNA OPORTUNIDAD SIN PAR ENTONCES, NO LA PIERDA!

El esfuerzo fructífero de dos empresas de prestigio internacional: el CENTRO CULTURAL DEL DISCO e INDUSTRIAS ELECTRICAS Y MUSICALES ODEON S. A. han dado cima a esta realización sin precedentes que hoy puede usted poseer con total facilidad, gracias a esta invitación exclusiva.

RECUERDE USTED QUE LOS DISCOS QUE COMPONEN "LO MEJOR DE NUESTROS AÑOS" NO SE HALLAN EN NINGUN COMERCIO DEL RAMO.

SOLO SE DISTRIBUYEN A TRAVES DE ESTA OFERTA ESPECIAL DEL CENTRO CULTURAL DEL DISCO. ESTA INVITACION ES, POR LO TANTO, UNICA.

Actúe, entonces, sin demora, tal como se lo dicta su buen gusto musical... su inteligencia... su economía!

AHORRE $ 5.910.-... EXACTAMENTE UN 43,7% SOBRE PRECIOS CORRIENTES!

Si estos extraordinarios discos pudieran adquirirse en comercios del ramo, usted debería pagar por ellos por lo menos $ 1.350.- cada uno, es decir $ 13.500.- en total, al contado.

GRACIAS A ESTE IMPACTANTE OFRECIMIENTO DEL CENTRO CULTURAL DEL DISCO USTED PUEDE HACERLOS SUYOS POR $ 7.590.- (en el plan contado) O EN 6 SUAVES, BREVES CUOTAS DE $ 1.410.- cada una.

Como usted mismo puede comprobar: una decisiva razón para hacer su reserva de inmediato!

LLEVE A SU HOGAR "LO MEJOR DE NUESTROS AÑOS"... ESCUCHELOS GRATIS DURANTE 7 DIAS... LUEGO DECIDA!

Estimado amigo: la suma que usted abone al recibir estos 10 LP tiene caracter totalmente provisional.

Si usted desea devolver este extraordinario álbum dentro de los 7 días de su recepción, el CENTRO CULTURAL DEL DISCO LE GARANTIZA EL INMEDIATO REINTEGRO DE LA SUMA DESEMBOLSADA ANTERIÓRMENTE.

RECORTE Y ENVIE YA MISMO ESTE CUPON

(No necesita franqueo)

EXTRA! solo 6 cuotas de $1410.- cada una

GRATIS!

Los 8 LP básicos de LO MEJOR DE NUESTROS AÑOS son ya un magnífico regalo para su emoción, para su buen gusto. SUME 2 LP EXTRA, DE LA MISMA CALIDAD Y NIVEL ARTISTICO... 1 PUA "RONETTE" IMPORTADA DE HOLANDA... UN ARTISTICO Y FUNCIONAL ALBUM! TODO ES SUYO! USTED MERECE REALMENTE ESTOS ESPLENDIDOS OBSEQUIOS.

https://argentoteca.blogspot.com

promociones postales s. r. l.

sigue al dorso

Certificado Especial de Reserva *"Lo Mejor de Nuestros Años"*

CENTRO CULTURAL DEL DISCO
División Productos Especiales
Alsina 1729/35 - Capital

SOLICITO QUE SE ME ENVIE A LA MAYOR BREVEDAD EL ALBUM "LO MEJOR DE NUESTROS AÑOS", QUE SE FACTURARA DE ACUERDO AL PLAN QUE HE ELEGIDO EN ESTA MISMA TARJETA.

EN EL MOMENTO DE RECIBIR EL ALBUM, ABONARE PROVISIONALMENTE LA SUMA QUE CORRESPONDA, ES DECIR $ 7.590.- EN EL PLAN CONTADO O EL ANTICIPO DE $ 1.410.- EN EL PLAN CREDITO, MAS $ 125.- POR GASTOS DE ENVIO.

SI DENTRO DE LOS SIETE DIAS DECIDO NO QUEDARME CON ESTA SELECCION, DEVOLVERE LOS DISCOS EN PERFECTO ESTADO Y EL CENTRO CULTURAL DEL DISCO ME REINTEGRARA EL IMPORTE ABONADO PROVISIONALMENTE.

AUN EN EL CASO DE DEVOLVER LA COLECCION, PODRE RETENER LA PUA RONETTE IMPORTADA QUE HE RECIBIDO.

SI DECIDO QUEDARME CON ESTA COLECCION, EL PAGO ANTES EFECTUADO QUEDARA EN FIRME, Y EN EL CASO DEL PLAN CREDITO, ME COMPROMETO A ABONAR LAS RESTANTES 5 CUOTAS MENSUALES DE $ 1.410.- CADA UNA.

Firma .....

Exclusivamente para usted: esta reserva equivale a un descuento EXTRA de más del 43% sobre los precios corrientes.

* AL CONTADO: $ 7.590.-

O, en 6 únicas cuotas de sólo $ 1.410.- cada una (Incluyendo el anticipo o cuota inicial).

MAS LA INCLUSION SIN CARGO DE UNA LEGITIMA PUA RONETTE IMPORTADA DE HOLANDA, que podrá retener aunque devuelva esta magnífica selección.

* Precio corriente al público $ 13.500.-
* Para usted $ 7.590.-
* Su ahorro $ 5.910.-

* Elijo el plan contado ☐
* Elijo el plan crédito ☐
(Tilde el plan de su agrado)

APELLIDO Y NOMBRE .....

Calle ..... *Nº* ..... *Piso* ..... *Dto.* .....

Localidad ..... *Villa* ..... *Pcia.* .....

https://argentoteca.blogspot.com

...temas...

¡Cómo no va a recordar usted a GLENN MILLER! Con la presencia del insuperable LOUIS ARMSTRONG, la gran Orquesta de Jazz del sello UNIVERSAL INTERNATIONAL y los ALL STARS: Serenata a la luz de la luna - Empalme a Tuxedo - Jarrita marrón - Saint Louis Blues Blues de la calle Basin' - De humor - Un collar de perlas - Pennsylvania 6-500 - Patrulla americana - Ojos negros.

Con decir FRANK SINATRA, todo está dicho... pero este es el Frankie de los mejores días, acompañado por la gran banda de Billy May en: Ven a bailar conmigo - Algo tiene que suceder - Justo a tiempo - Bailando en la oscuridad - Demasiado cerca para estar cómodo Hubiera podido bailar toda la noche - La noche del sábado - Un día sí... otro no - Mejilla a mejilla - Chucherías - La canción eres tú - El último baile.

El Gran Maestre de la melodía sinfónica, FRANCK POUROEL... violines, cellos, las cuerdas más hermosas para usted: Por qué... por qué - Nuestro concierto - El chico del banjo Mi canción es para tí - Las hojas verdes del verano - Dí a la orquesta - De todo corazón Mi canastito - Mi canción - La alegría de amar El ausente - Por un gran amor.

En una sola placa, dos grandes del trópico: LUCHO GATICA —el Ruiseñor de Chile— y LOS FERNANDOS —júbilo de guitarras y voces— le regalan: Las muchachas de la Plaza España - Bésame mucho - Sinceridad - Contigo en la distancia - Amor secreto - Dime que me quieres - Sigamos pecando - Júrame - Pasional - Mi sentimiento - Sombras - Estoy enamorado - Plena bailarás.

El genio deslumbrante de MANTOVANI, aclamado en todos los continentes, en arreglos de excepcional inspiración, con los temas de inolvidables películas: Mi tonto corazón - Melodía sin cadenas - Sobre el arco iris - Verano en Venecia - Intermezzo - Tres monedas en la fuente - Angustia de un querer - Laura - A la hora señalada - Hi-li-li... hi-lo - Canción de septiembre - Candilejas.

Un milagro de sinfonía romántica, otro As de alta jerarquía: CARMEN DRAGON, con la imponente orquesta del HOLLYWOOD BOWL: Danza eslava Nº 8 de Dvorak - Dos Guitarras - Danza Eslava Nº 10 - Czardas de Monti - Danza Húngara Nº 6 de Brahms - Aires gitanos de Sarasate - Canciones que me enseñó mi madre Canción gitana Nº 4 - Hora Stacatto - Ojos Negros.

NAT "KING" COLE... el nombre de las emociones íntimas, en sus temas preferidos: En algún lugar del camino - La fe puede mover las montañas - Tómame de la mano - Enséñame esta noche - Nunca estoy satisfecho - Porque eres mía - Papá quiere mambos - Si te doy mi corazón - Llevando mi nena a casa - Gracioso El rubí y la perla - Un tejedor de ensueños.

Todo el tintineo picaresco del vals en LOS BOHEMIOS VIENESES, reviviendo para usted... El Danubio azul - La paloma - Chispas celestiales - Los millones de Arlequín - Las sirenas Vida de artistas - Muchachos alegres - Alegría de amor - Sangre vienesa - La perla de los Mares del Sud - Daisy - España.

¡Extra! REQUINTO GONZALEZ... Romance en Cuerdas: Sabrá Dios - Inolvidable - Perfidia Júrame - Una aventura más - Fina estampa Contigo en la distancia - Sabor a mí - Las hojas muertas - Como la lluvia - Sol en la noche Sol tropical.

Y además... el alma de Italia con DINO OLIVIERI y su orquesta: Una guitarra y la luna Nunca es demasiado tarde - Dos estrellas cayeron - Vieja Europa - Vals de las estrellas - El retrato de Nonninella - Volverás - He llorado una vez solamente - Página celeste - Una romántica aventura - Alma y corazón - Prisionero de un sueño...

Permiso Nº 812 RESPUESTAS POSTALES PAGADAS

CENTRO CULTURAL DEL DISCO

APARTADO ESPECIAL Nº 15 - SUCURSAL 2 - BUENOS AIRES

https://argentoteca.blogspot.com